

## PROYECTO DE VOLUNTARIADO

### Convocatoria Acción Práctica

### 16ª Vuelta a Pie "Es Posible"

(Domingo 27 de noviembre de 2016)

**TIPO DE ACCIÓN VOLUNTARIA:** Acontecimientos deportivos vía pública.

**FECHAS:** domingo 27 de noviembre de 2016

**HORARIO DE LA CARRERA:** 09:00 (grupos A, B, C, D) y 9:05 (para el resto) hasta las 11:00 horas aproximadamente.

**HORA DE INICIO:** 9:00 horas

**LUGAR DE LA CARRERA:** C/ La Safor (junto al nuevo Mestalla).

**LUGAR DE REUNIÓN:** C/ La Safor.

**HORA DE REUNION DE VOLUNTARIOS:** 07:30 horas

**SE RUEGA SER PUNTUALES**

**DISTANCIA DE LA PRUEBA:** 6.366 metros.

**UNIFORMES:** Los voluntarios llevarán un peto del Voluntariado Deportivo Valencia, ofrecido por la Oficina.



## Plano recorrido carrera:

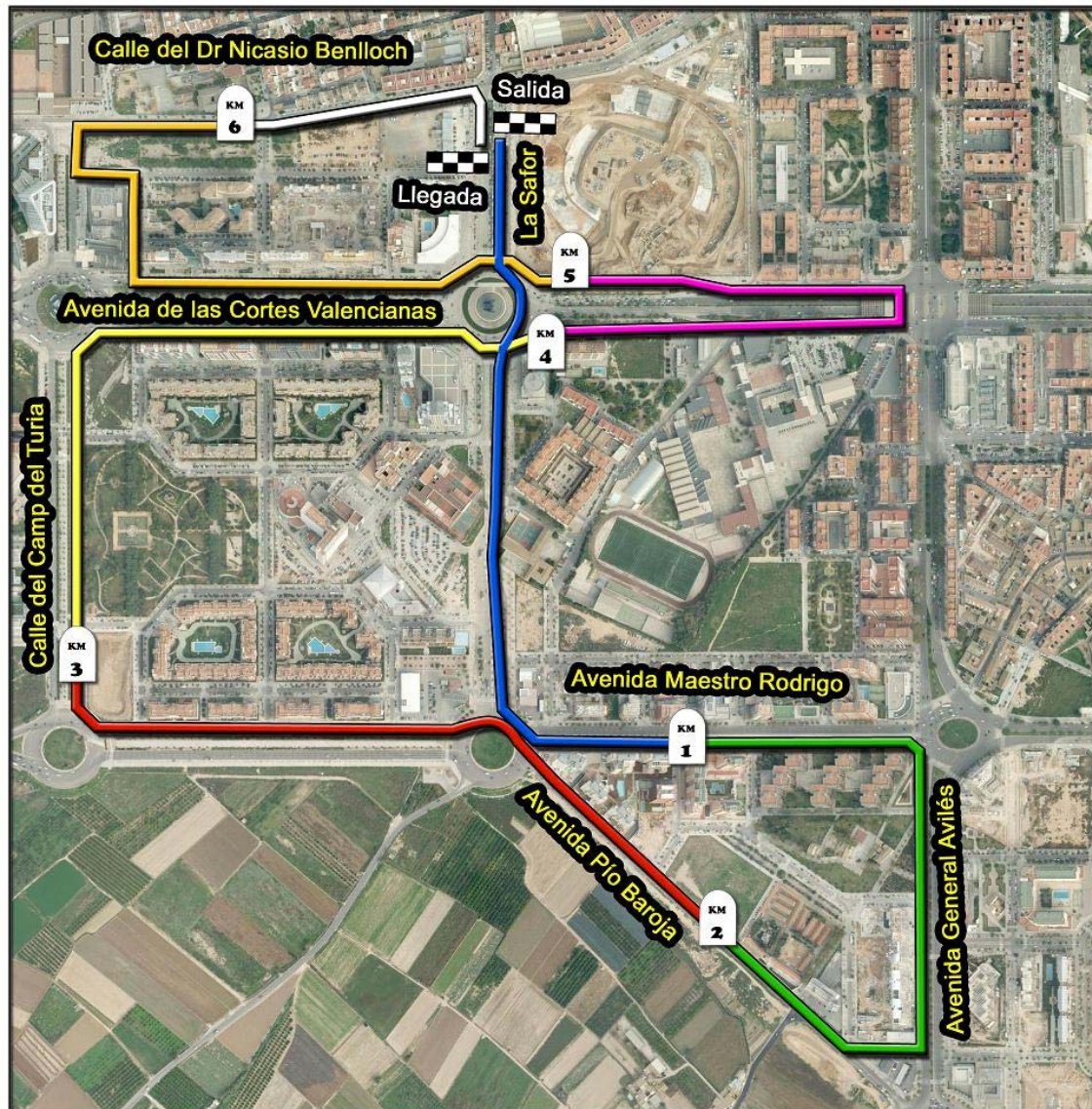

### Distribución por áreas:

#### 1º Entrega de dorsales viernes tarde

**Responsable:** está asignado en la distribución.

**Horario:** de 16:30h a 21:00h

**Lugar:** Recepción Complejo Deportivo Petxina

**Nº:** 8

**Funciones:**

- Entregar los dorsales a los corredores que se apunten el día de la prueba.



## **2º Recorrido:**

**Responsables:** Cada mapa tiene un responsable.

**Nº:** 42

**Horario:** de 07:30h a 11:00h

**Hora de llegar al punto de corte:** 08:40h

**Descripción:** Apoyo en el segmento de carrera.

**Funciones:**

- Situarse en los cortes de calle indicados previamente por policía local permaneciendo en los mismos hasta que pase el último corredor.
- Retirar cinta de balizar, vallas, conos si procede.

### **Normas Básicas:**

- El voluntario siempre tiene que situarse del siguiente modo:

**Coches+Valla+Voluntario+Corredores**

- El voluntario impedirá el acceso de vehículos a la carrera.
- El voluntario facilitará la salida de vehículos en el momento que no cree ningún riesgo para los corredores.
- Si hay algún accidente, avisar a los servicios médicos a través del teléfono indicado al final de este documento.
- Si hay algún incidente ponerse en contacto con el policía más cercano o llamar al coordinador de voluntarios.

## **3º Entrega de dorsales y recogida de chips**

**Responsable:** está asignado en la distribución.

**Horario:** de 07:30h a 11:00h

**Nº:** 10

**Funciones:**

- Entregar los dorsales a los corredores que se apunten el día de la prueba
- Recogida de chips al finalizar la carrera.

#### **4º Cajones de salida/meta**

**Responsable:** está asignado en la distribución.

**Horario:** de 07:30h a 11:00h

**Nº:** 30

**Funciones:**

- Situarse en los accesos a los cajones, y permitir el acceso al corredor con dorsal correspondiente.
- Crear una fila, con voluntarios para diferenciar los diferentes cajones de los corredores.
- Una vez realizada la salida, deberán acudir al avituallamiento.

#### **5º Guardarropía**

**Responsable:** está asignado en la distribución.

**Horario:** de 07:30h a 11:00h

**Nº:** 5

**Funciones:**

- Vigilar y controlar el material dejado por los corredores.

#### **TELÉFONOS DE LAS CARRERAS**

**Emergencias Médicas:** Rubén Carrillo 680358028

**Responsable Voluntariado:** Leandro 654 91 35 45

### **NOTA**

- Se ruega que seáis puntuales, y que acudáis todos, ya que os necesitamos a todos para esta prueba.
- La carrera no se suspenderá aunque llueva.
- Los petos que entregue la organización deberán devolverse al finalizar el turno.



ARCHITECTURE AND SOCIAL DESIGN.  
www.socialdesign.es  
flopez@socialdesign.es 677 45 55 21



EVENTO: CARRERA SAN MARCELINO 2015  
PLAN DE EMERGENCIA Y EVACUACIÓN  
EV-15.01 88/105

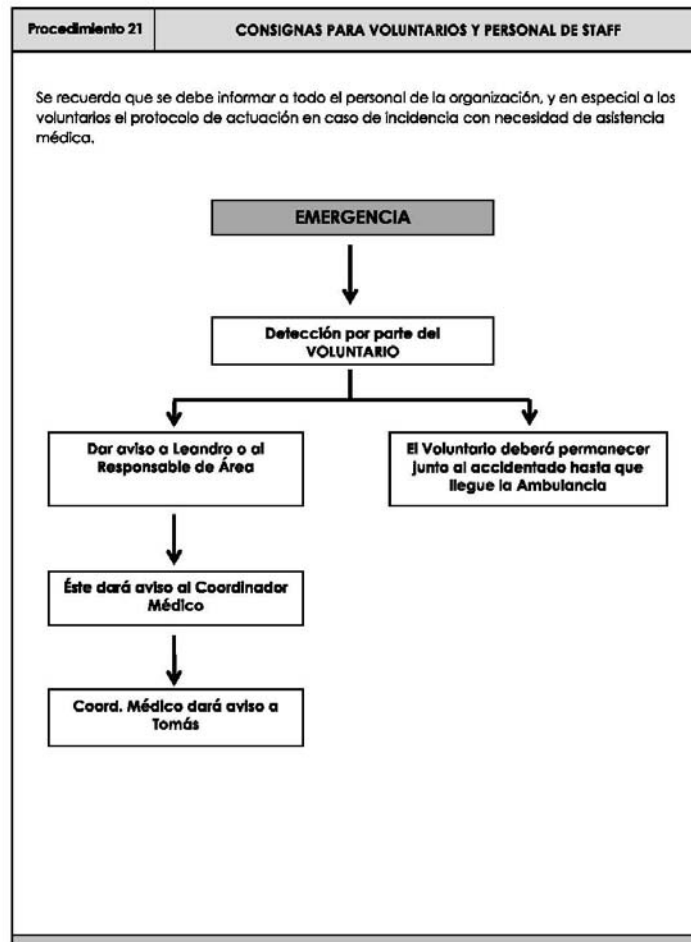

## **DOCUMENTACION ANEXA**

### **- Previsión Meteorológica**

Muy nuboso con lluvia

Probabilidad de lluvia 70 a 95%

Temperatura mínima 12°

Temperatura máxima 14°

Viento 20 Km/h

### **- ¿Cómo llegar?**

**EMT:** 62, 63, 99, 64, 28.

**Metro Valencia:** Líneas 1

**Tranvía:** Línea 4

Para consultar información sobre la carrera podéis entrar en la página  
<http://carreras.deportevalencia.com/>

**Valencia a 25 de noviembre de 2016.**

**LA OFICINA DEL VOLUNTARIADO.**