

## PROYECTO DE VOLUNTARIADO n°6 /2013: "CIRCUIT DE CARRERES POPULARS 3"

### Convocatoria Acci3n Pr3ctica "IV VOLTA A PEU LEVANTE UD" (DOMINGO 26 de mayo de 2013)

**Tipo de acci3n voluntaria:** Acontecimientos deportivos v3a p3blica.

**Fechas:** Domingo 26 de mayo de 2013

**Horario carrera:** La carrera comenzar3 a las 9:00 del domingo 26 de mayo

**LUGAR DE LA CARRERA:**

Estadio del Levante UD

**Horario del S3bado (montaje):**

**D3a:** S3bado 25 de mayo de 2013

**Responsable:** Sergio 646039118

**Lugar de reuni3n:** Parking Estadio del Levante C/ San Vicente de Paul

**Hora de reuni3n de voluntarios:** 17:00

**Punto de Reuni3n Montaje:**



**Horario carrera del Domingo:**

**Día: Domingo 26 de mayo de 2013**

**Responsable: Leandro 654913545**

**Lugar de reunión:** Parking Estadio del Levante C/ San Vicente de Paul



**Hora de reunión de voluntarios: 07:30**

**Hora de inicio de la prueba: 09:00 horas**

**Hora de finalización de la actividad: 11:00 horas**

**Distancia de la prueba: 5.760 metros**

Uniformes: (Los voluntarios llevaran un peto del Voluntariado Deportivo Valencia, ofrecido por la Oficina.)

Plano recorrido carrera:

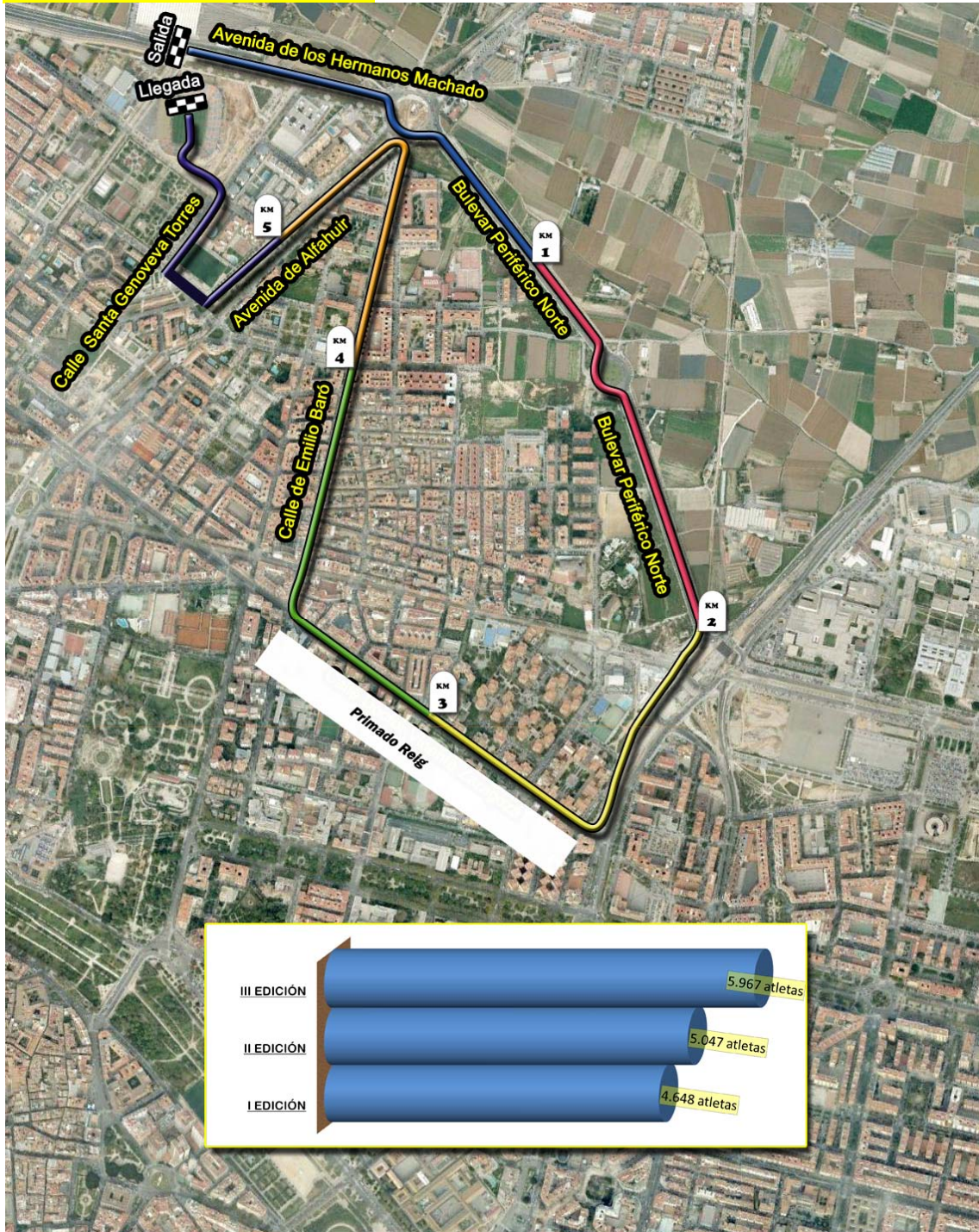

## Distribución por áreas:

### **1º Recorrido y Refuerzo de recorrido:**

**Responsables: Juanma y Tomas**

**Nº: 66**

**Horario: de 07:30 a 11:00**

**Descripción:** Apoyo en el segmento de carrera

**Funciones:**

Situarse en los cortes de calle indicados previamente por policía local permaneciendo en los mismos hasta que pase el último corredor

- Si hay algún accidente, avisar a los servicios médicos a través del teléfono indicado al final de este documento.

### **2º Cajones de salida**

**Responsable: María Llorente**

**Horario: de 07:30 a 11:00**

**Nº:22**

**Funciones:**

Situarse en los accesos a los cajones, y permitir el acceso al corredor con dorsal correspondiente

- Crear una fila, con voluntarios para diferenciar los diferentes cajones de los corredores.
- Una vez realizada la salida, deberán acudir al avituallamiento

### **3º Consigna:**

**Responsable: Salvador Corcetero**

**Horario: de 07:30 a 11:00**

**Nº: 6**

**Lugar:** Zona de meta

**Funciones:**

- Controlar los objetos depositados en la consigna.

### **4º Entrega de dorsales y recogida de chips:**

**Responsable: Inma Ginés**

**Horario: de 07:30 a 11:00**

**Nº: 11**

**Funciones:**

- Entregar los dorsales a los corredores que se apunten el día de la prueba
- Recogida de chips al finalizar la carrera

### **5º Accesos estadio y parking CC Arena**

**Responsable: María Arregui**

**Nº 2**

**Funciones:**

- Al llegar al CC Arena llamar a PPS, teléfono 963 456 496,
- Habrá 2 voluntarios que se situarán en la entrada del parking informando y ayudando, entregando los tickets e informando que el parking será gratis hasta las 11:00 horas y que para salir, deberán pasar el ticket por caja.

## **Teléfono de Emergencias:**

**Responsable emergencias: JAVIER FELTRER: 620036883**

**Responsable Voluntariado: Leandro Teléf. 654913545**



**Documentación anexa:**

Para consultar información sobre la carrera podéis entrar en la página <http://www.deportevalencia.com/carreras/index.php>

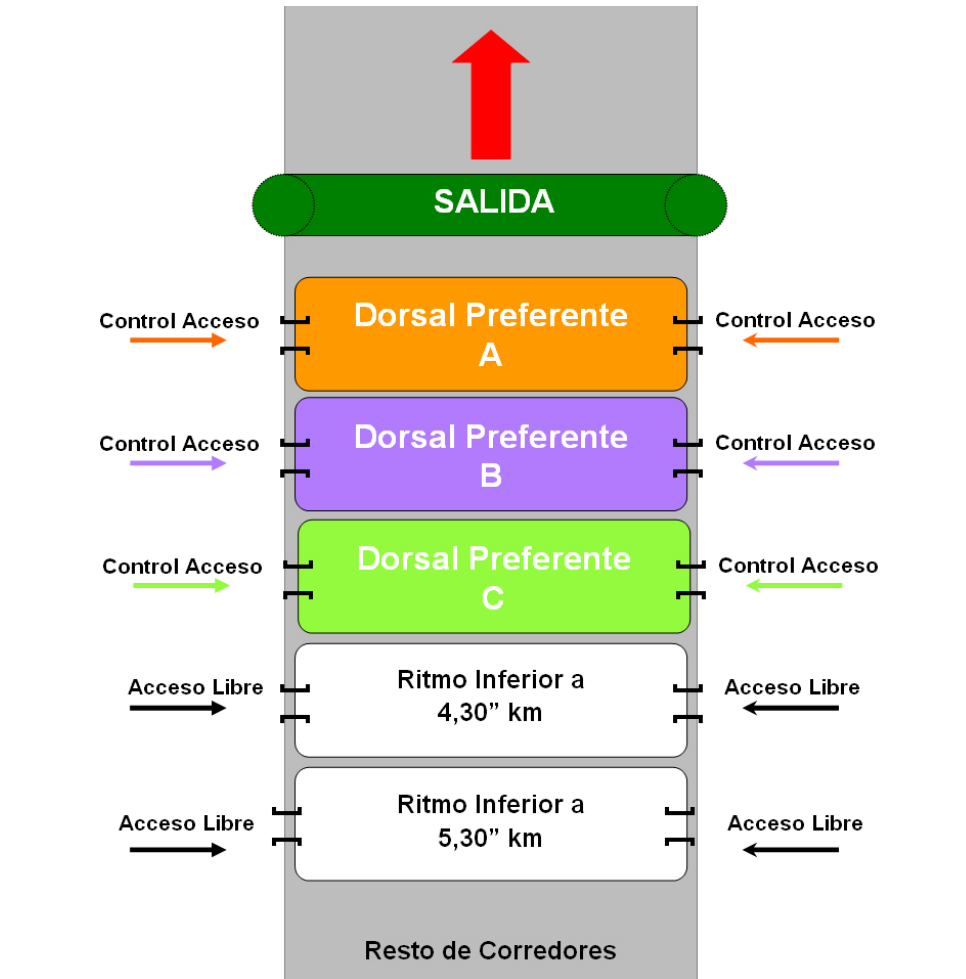

Dorsal Preferente A

Grupo **crm** caixes rurals del mediterrani

FUNDACIÓN DEPORTIVA MUNICIPAL VALÈNCIA

**7450** Dorsal Preferente A

www.deportvalencia.com

VIII CIRCUITO Grupo **crm** carreras populares Ciudad de Valencia 2012

AJUNTAMENT DE VALÈNCIA

CASA CARIDAD VALÈNCIA

INTERSPORT

Quina Pastors

Coca-Cola

Serrano

Dorsal preferente A

Grupo **crm** caixes rurals del mediterrani

FUNDACIÓN DEPORTIVA MUNICIPAL VALÈNCIA

**9601** Dorsal Preferente C

www.deportvalencia.com

VIII CIRCUITO Grupo **crm** carreras populares Ciudad de Valencia 2012

AJUNTAMENT DE VALÈNCIA

CASA CARIDAD VALÈNCIA

INTERSPORT

Quina Pastors

Coca-Cola

Serrano

Dorsal Preferente B

Grupo **crm** caixes rurals del mediterrani

FUNDACIÓN DEPORTIVA MUNICIPAL VALÈNCIA

**8300** Dorsal Preferente B

www.deportvalencia.com

VIII CIRCUITO Grupo **crm** carreras populares Ciudad de Valencia 2012

AJUNTAMENT DE VALÈNCIA

CASA CARIDAD VALÈNCIA

INTERSPORT

Quina Pastors

Coca-Cola

Serrano

Dorsal preferente C

Grupo **crm** caixes rurals del mediterrani

FUNDACIÓN DEPORTIVA MUNICIPAL VALÈNCIA

**3250** Dorsal Femenino

www.deportvalencia.com

VIII CIRCUITO Grupo **crm** carreras populares Ciudad de Valencia 2012

AJUNTAMENT DE VALÈNCIA

CASA CARIDAD VALÈNCIA

INTERSPORT

Quina Pastors

Coca-Cola

Serrano

Dorsal Masculino

Grupo **crm** caixes rurals del mediterrani

FUNDACIÓN DEPORTIVA MUNICIPAL VALÈNCIA

**6500**

www.deportvalencia.com

VIII CIRCUITO Grupo **crm** carreras populares Ciudad de Valencia 2012

AJUNTAMENT DE VALÈNCIA

CASA CARIDAD VALÈNCIA

INTERSPORT

Quina Pastors

Coca-Cola

Serrano

Dorsal Femenino

Grupo **crm** caixes rurals del mediterrani

FUNDACIÓN DEPORTIVA MUNICIPAL VALÈNCIA

**7425** Dorsal Preferente A

www.deportvalencia.com

VIII CIRCUITO Grupo **crm** carreras populares Ciudad de Valencia 2012

AJUNTAMENT DE VALÈNCIA

CASA CARIDAD VALÈNCIA

INTERSPORT

Quina Pastors

Coca-Cola

Serrano