

PROYECTO DE VOLUNTARIADO

Convocatoria Acción Práctica

5ª ETAPA VUELTA CICLISTA DE LA COMUNIDAD VALENCIANA

(Domingo 7 de febrero de 2016)

Tipo de acción voluntaria: Acontecimientos deportivos vía pública.

Fechas: Domingo 7 de febrero de 2016

Horario carrera: 08:00 a 13:00 horas

Hora de inicio de la carrera: 09:30 horas

LUGAR DE LA CARRERA: La salida y meta se encuentra situada en el la Plaza del Ayuntamiento de Valencia

Lugar de reunión: Carpa del voluntariado, Plaza del Ayuntamiento junto a calle Barcas

Hora de reunión de voluntarios: 08:00 horas

SE RUEGA SER PUNTUALES

Uniformes: (Los voluntarios llevarán un peto del Voluntariado Deportivo Valencia, ofrecido por la Oficina.)

Cronograma del evento:

-En primer lugar los ciclistas darán 4 vueltas al circuito urbano (09:30).

-A continuación los ciclistas saldrán de la ciudad por la Avenida de la Constitución hacia Algar de Palancia (09:45).

-Hora de corte (11:45).

-Tras alcanzar la población volverán, entrando nuevamente en la ciudad por la Avenida de las Cortes Valencianas (12:00).

-Una vez dentro de la ciudad darán 10 vueltas más al mismo circuito recorrido al principio, cerrando así la etapa y la Vuelta a Comunidad Valenciana (13:00).

Distribución por áreas:

1º Recorrido:

Responsables

Nº: 30

Horario: de 08:00 a 13:00

Se dará cuatro vueltas al circuito. Antes de salir de Valencia: hora de corte 9:30 h

Hora de llegar al punto de corte 11:30 H.

Descripción: Apoyo en el segmento de carrera

Funciones:

Situarse en los cortes de calle indicados previamente por policía local permaneciendo en los mismos hasta que pase el último corredor

-Normas Básicas:

- El voluntario siempre tiene que situarse del siguiente modo:
Coches+Valla+Voluntario+Corredores
- El voluntario impedirá el acceso de vehículos a la carrera.
- El voluntario facilitará la salida de vehículos en el momento que no cree ningún riesgo para los corredores.
- Si hay algún accidente, avisar a los servicios médicos a través del teléfono indicado al final de este documento.
- Si hay algún incidente ponerse en contacto con el policía más cercano o llamar al coordinador de voluntarios.

Teléfono de Emergencias: 962085103

Teléfono de emergencias no médicas: Leandro 654 91 35 45

Responsable Voluntariado: Leandro 654 91 35 45

Nota:

- Se ruega que seáis puntuales, y que acudáis todos, ya que os necesitamos a todos para esta prueba.
- La carrera no se suspenderá aunque llueva.
- Los petos que entregue la organización deberán devolverse al finalizar el turno.

Plano recorrido carrera:

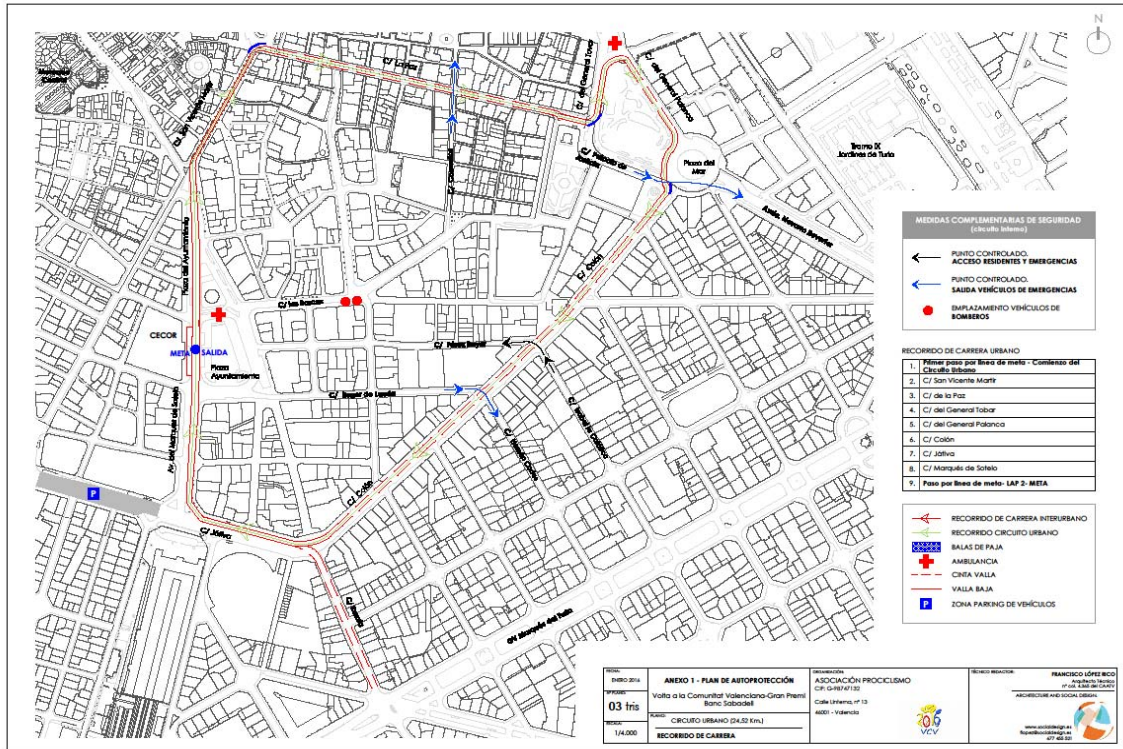

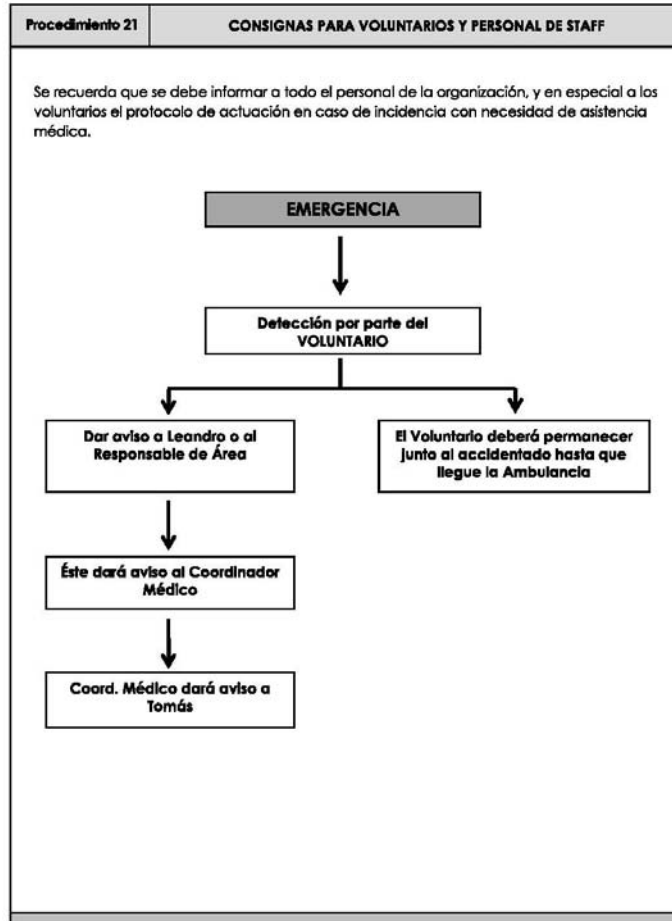

Documentación anexa:

Previsión Meteorológica:

Parcialmente nublado
Temp min 11
Temp Max 21
Humedad 30%
Viento 48 Km/h

¿Cómo llegar?

Metro: Línea 1 y Línea 3

**EMT: 4 - 6 - 7 - 8 - 9 - 10 - 11 - 19 - 28 - 32 - 35 - 40 - 62 - 67
- 70 - 71 - 72 - 81 - N1 - N2 - N3 - N4 - N5 - N6 - N7 - N8 -
N9 - N10**

Valenbisi:

- Estación número 11: Plaza del Ayuntamiento – Cotanda
- Estación número 40: Barcas, 11
- Estación número 15: Ribera – Plaza del Ayuntamiento
- Estación número 17: Xátiva – Bailén (frente a Estación del Norte)

Para consultar información sobre la carrera podéis entrar en la página

<http://www.vueltacv.com/>

<http://www.vueltacv.com/#!libro-de-ruta-vcv2016/b8nyw>

Valencia a jueves 4 de febrero de 2016

LA OFICINA DEL VOLUNTARIADO