

PROYECTO DE VOLUNTARIADO

Convocatoria Acción Práctica

33º San Silvestre Popular Valenciana

(Viernes 30 de diciembre de 2016)

TIPO DE ACCIÓN VOLUNTARIA: Acontecimientos deportivos vía pública.

FECHA: viernes 30 de diciembre de 2016

HORA DE REUNION DE VOLUNTARIOS: 18:30 horas

SE RUEGA SER PUNTUALES

HORA DE INICIO DEL EVENTO: 20:00 horas

HORA DE FINALIZACION: 22:00 horas

LUGAR DE REUNIÓN: Plaza del Ayuntamiento con C/ Periodista Azzati.



DISTANCIA DE LA PRUEBA: 5.500 metros.

UNIFORMES: Los voluntarios llevaran un peto del Voluntariado Deportivo Valencia, ofrecido por la Oficina.

SANT SILVESTRE

POPULAR VALENCIANA



Voluntariat FOM
Esportiu de València

Plano recorrido carrera:

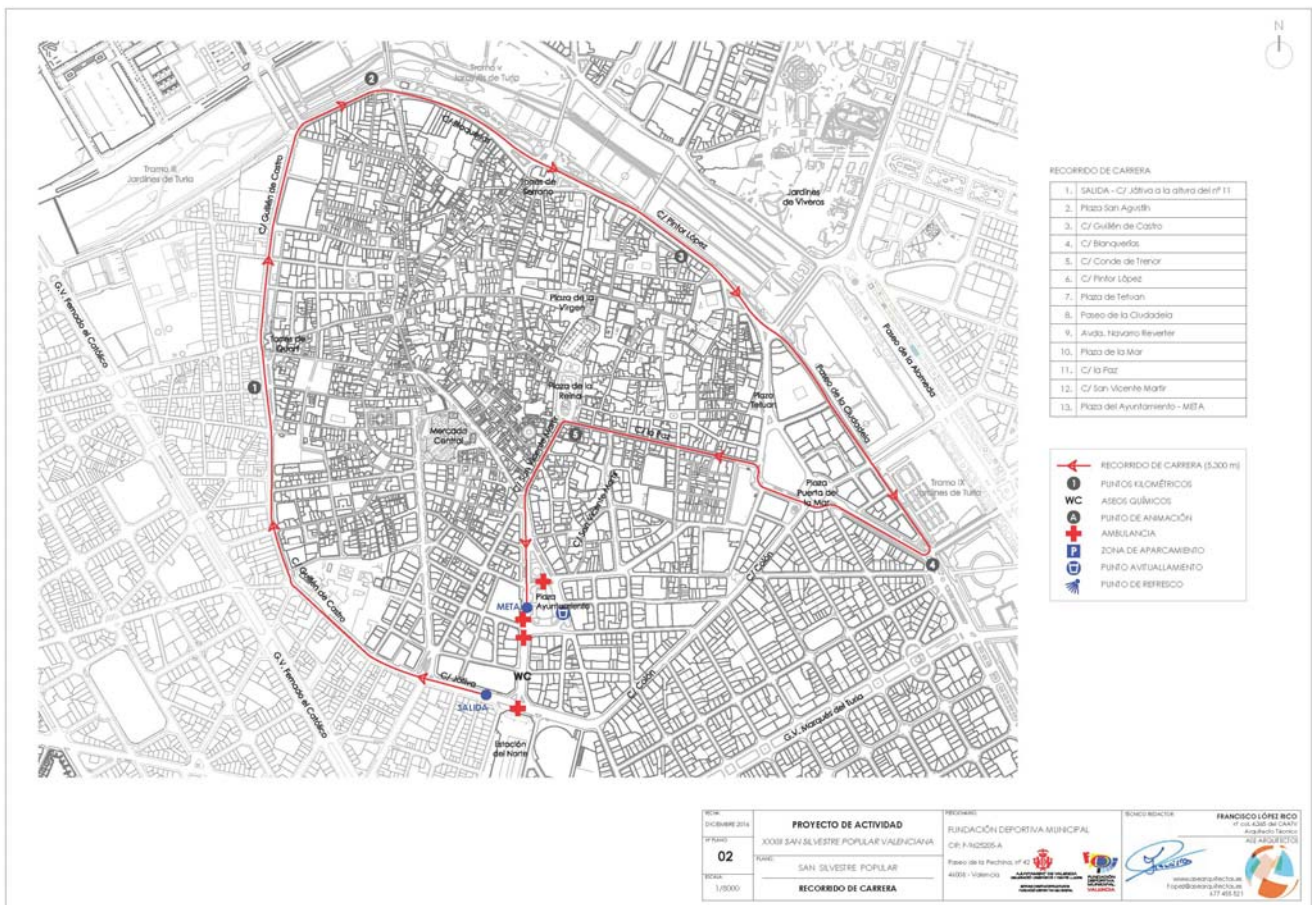

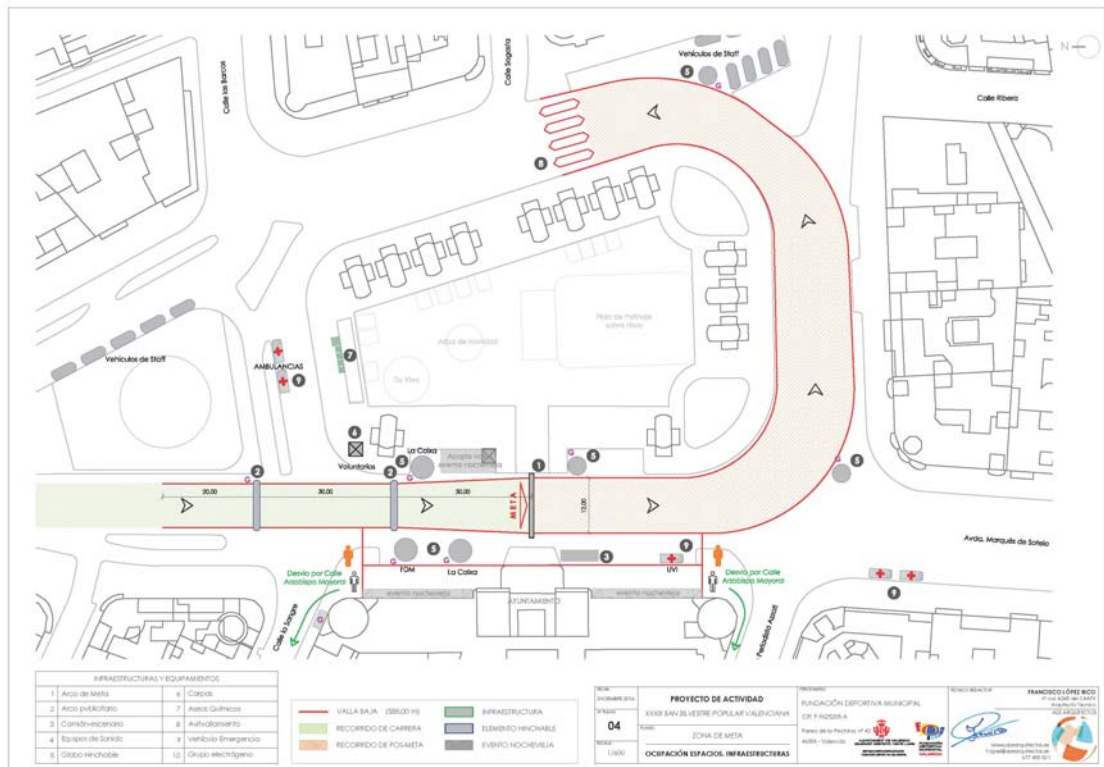
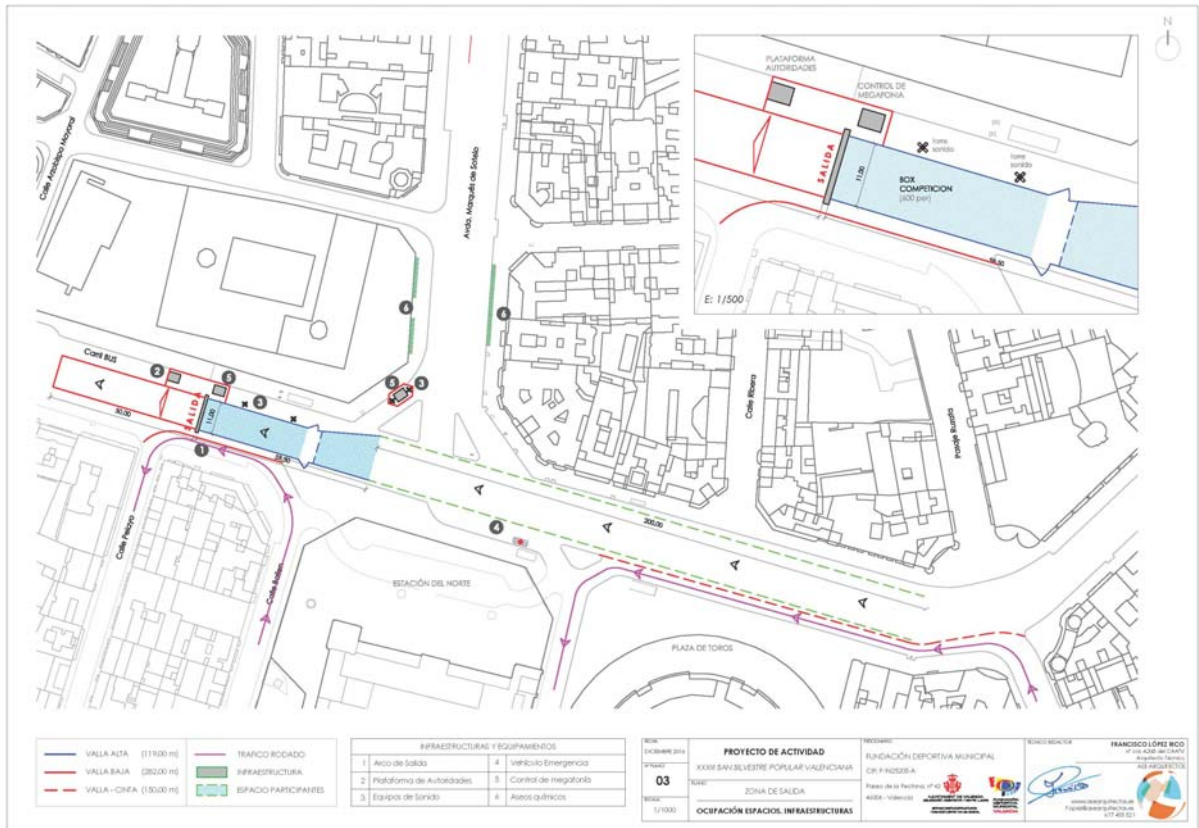

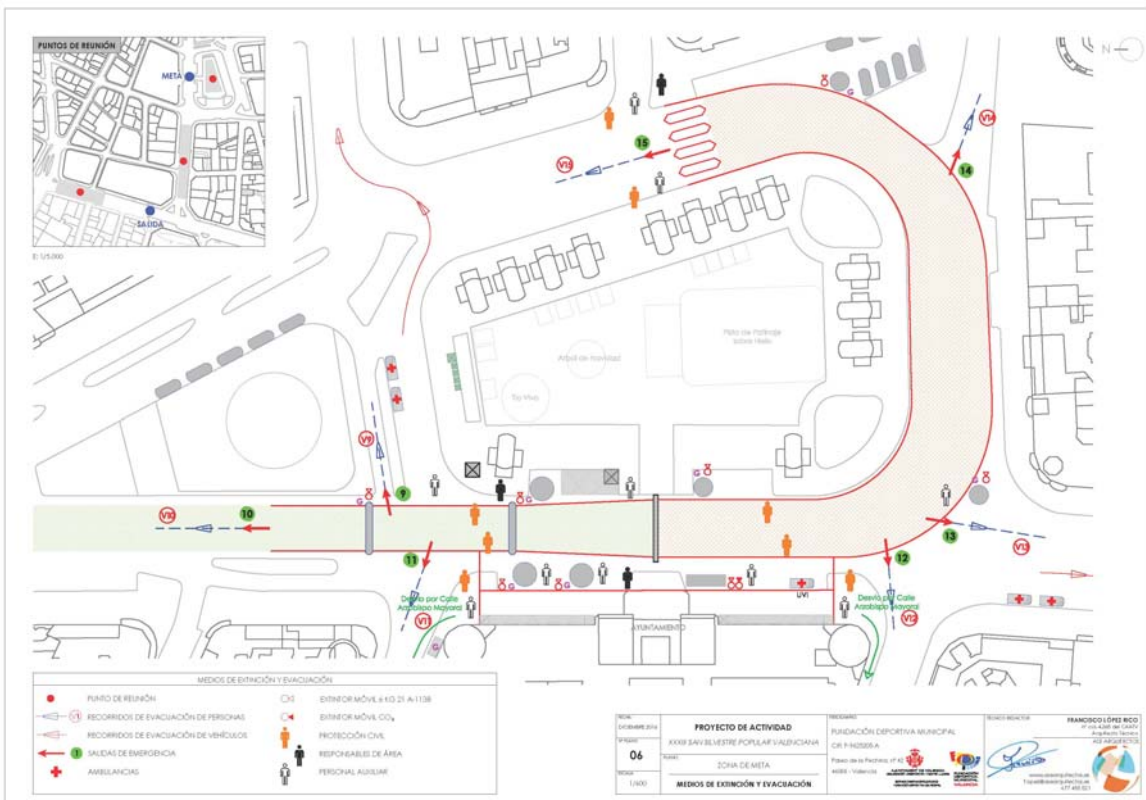
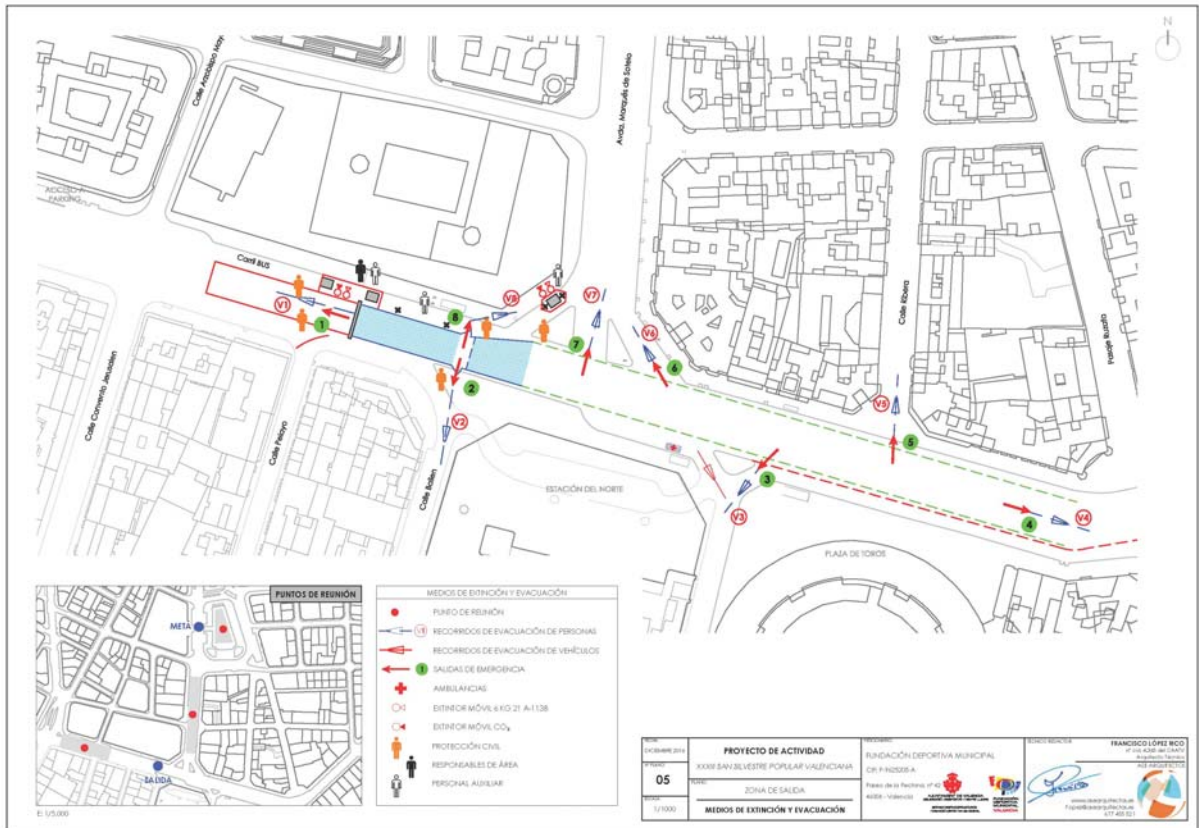

Distribución por áreas:

1º Recorrido:

Responsables: Cada mapa tiene un responsable.

Nº: 57

Horario: de 18:30h a 22:00h

Hora de llegar al punto de corte: 19:30h

Descripción: Apoyo en el segmento de carrera.

Funciones: Situarse en los cortes de calle indicados previamente por policía local permaneciendo en los mismos hasta que pase el último corredor

Normas Básicas:

- El voluntario siempre tiene que situarse del siguiente modo:

Coches+Valla+Voluntario+Corredores

- El voluntario impedirá el acceso de vehículos a la carrera.
- El voluntario facilitará la salida de vehículos en el momento que no cree ningún riesgo para los corredores.
- Si hay algún accidente, avisar a los servicios médicos a través del teléfono indicado al final de este documento.
- Si hay algún incidente ponerse en contacto con el policía más cercano o llamar al coordinador de voluntarios.

NOTA: En algunos puntos del recorrido los voluntarios/as irán dobles.

TELÉFONOS DE LAS CARRERAS

Emergencias Médicas: Ángel Aibar 654 95 44 98

Responsable Voluntariado: Leandro 654 91 35 45

NOTA

- Se ruega que seáis puntuales, y que acudáis todos, ya que os necesitamos a todos para esta prueba.
- La carrera no se suspenderá aunque llueva.
- Los petos que entregue la organización deberán devolverse al finalizar el turno.



ARCHITECTURE AND SOCIAL DESIGN.
www.socialdesign.es
flaper@socialdesign.es 677 45 55 21



EVENTO: CARRERA SAN MARCELINO 2015
PLAN DE EMERGENCIA Y EVACUACIÓN
EV-15.01 88/105

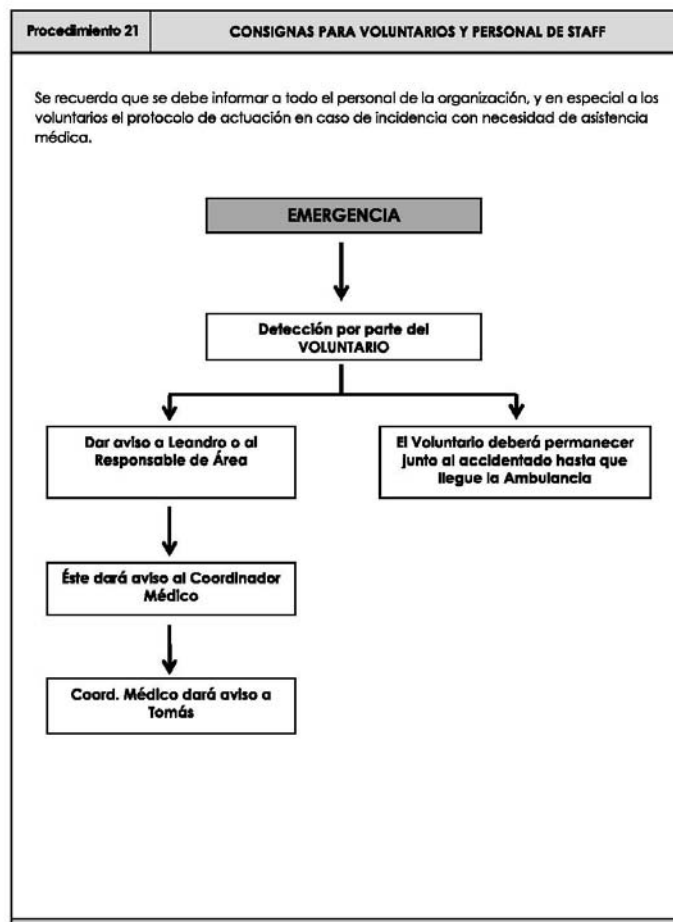

DOCUMENTACION ANEXA

- Previsión Meteorológica

Nuboso

Temperatura mínima 7°

Temperatura máxima 14°

Viento 10 a 0 Km/h

- ¿Cómo llegar?

EMT: 4, 6, 8, 9, 10, 11, 13, 16, 19, 26, 28, 32, 35, 62, 67, 70, 71, 72, 81

Metro Valencia: Líneas 3 y 5

Valencia a 29 de diciembre de 2016

LA OFICINA DEL VOLUNTARIADO