

PROYECTO DE VOLUNTARIADO

Convocatoria Acción Práctica Cross Ciudad de Valencia

(Domingo 11 de diciembre de 2016)

TIPO DE ACCIÓN VOLUNTARIA: Acontecimientos deportivos vía pública.

FECHAS: domingo 11 de diciembre de 2016

HORARIO DE LA CARRERA: Los horarios, categorías y distancias son los siguientes:

HORA	CATEGORIAS	AÑO NACIMIENTO	VUeltas	METROS
9:30	POPULAR MAS. Y FEM.	Senior a partir de los 18 años cumplidos Veterano a partir de 35 años cumplidos	2 al B 1 al C	5.000
10:10	BENJAMIN F.	2008 y 2009	1 al C	1.000
10:20	BENJAMIN M.	2008 y 2009	1 al C	1.000
10:30	ALEVIN F.	2006 y 2007	1 al C	1.000
10:40	ALEVIN M.	2006 y 2007	2 al C	2.000
10:50	INFANTIL F.	2004 y 2005	1 al A	1.500
11:00	INFANTIL M.	2004 y 2005	2 al C 1 al D	2.500
11:15	CADETE F.	2002 y 2003	2 al C 1 al D	2.500
	JUVENIL F.	2000 y 2001	2 al C 1 al D	2.500
11:30	CADETE M.	2002 y 2003	2 al A 1 al D	3.800
11:50	INICIACION M.	2010 y post.	1 al D	500
11:55	INICIACION F.	2010 y post.	1 al D	500
12:00	JUVENIL M.	2000 y 2001	2 al B 1 al D	4.900
	JUNIOR M.	1998 y 1999	2 al B 1 al D	4.900
	VETERANO M.	Desde el día que cumplan los 35 años	2 al B 1 al D	4.900
12:30	JUNIOR F.	1998 y 1999	2 al B	4.500

	PROMESA F.	1995, 1996 y 1997	2 al B	4.500
	SENIOR F.	1994 hasta que cumplan 35 años	2 al B	4.500
	VETERANA F.	Desde el día que cumplan 35 años	2 al B	4.500
12:55	PROMESA M.	1995, 1996 y 1997	4 al B 1al A	10.000
	SENIOR M.	1994 hasta que cumplan 35 años	4 al B 1 al A	10.000

HORA DE INICIO: 9:30 horas

LUGAR DE LA CARRERA: Tramo IV del Rió cauce del Turia (Puente de Nuevo Centro en inscripciones)

LUGAR DE REUNIÓN: Tramo IV del Rió cauce del Turia (Puente de Nuevo Centro en inscripciones)

HORA DE REUNION DE VOLUNTARIOS: 08:30 horas

SE RUEGA SER PUNTUALES

UNIFORMES: Los voluntarios llevaran un peto del Voluntariado Deportivo Valencia, ofrecido por la Oficina.



Distribución por áreas:

1º Recorrido:

Responsables: Cada mapa tiene un responsable.

Horário: 8:30 a 13:30

Descripción: Apoyo en el segmento de carrera.

Funciones: Situarse en los cortes de calle indicados previamente por policía local permaneciendo en los mismos hasta que pase el último corredor

Normas Básicas:

- El voluntario siempre tiene que situarse del siguiente modo:

Coches+Valla+Voluntario+Corredores

- El voluntario impedirá el acceso de vehículos a la carrera.
- El voluntario facilitará la salida de vehículos en el momento que no cree ningún riesgo para los corredores.
- Si hay algún accidente, avisar a los servicios médicos a través del teléfono indicado al final de este documento.
- Si hay algún incidente ponerse en contacto con el policía más cercano o llamar al coordinador de voluntarios.

2º Entrega de dorsales y recogida de chips

Responsable: está asignado en la distribución.

Horario: de 08:30 a 13:30

Funciones:

- Entregar los dorsales a los corredores que se apunten el día de la prueba
- Recogida de chips al finalizar la carrera.

TELÉFONOS DE LAS CARRERAS

Responsable organización/voluntarios: Jose Antonio Mena

NOTA

- Se ruega que seáis puntuales, y que acudáis todos, ya que os necesitamos a todos para esta prueba.
- La carrera no se suspenderá aunque llueva.
- Los petos que entregue la organización deberán devolverse al finalizar el turno.

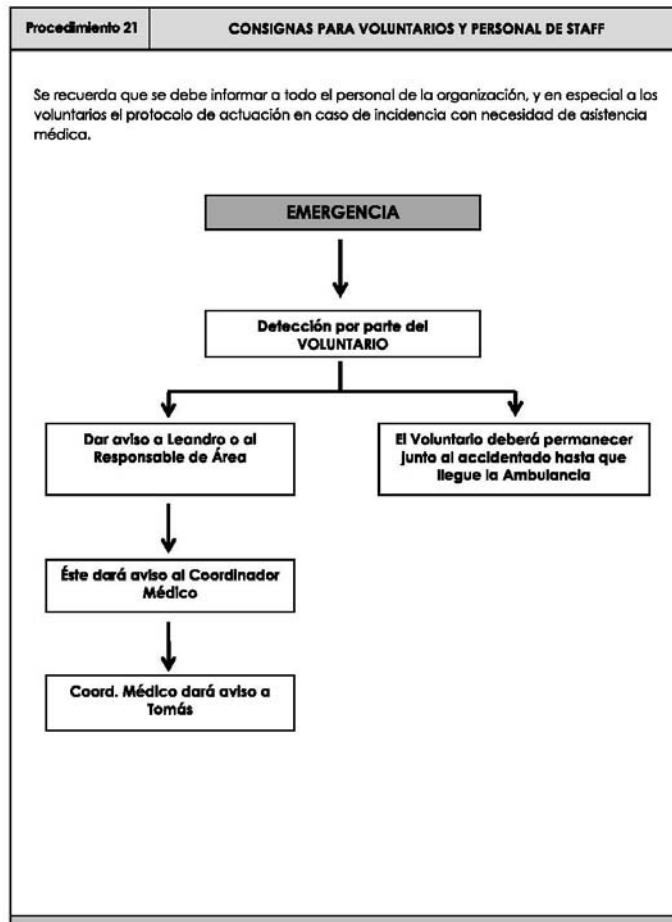

DOCUMENTACION ANEXA

- Previsión Meteorológica

Sol y nubes

Temperatura mínima 8

Temperatura máxima 18

Viento 10 KM/h

- ¿Cómo llegar?

Metro: L1 (Túria) - L3 - L5 - L9 (Angel Guimerà)

Bus: 2 - 60 - 62 - 63 - 64 - 67 - 73 - 79 - 89 - 90 - 95 - N3 - N4 - N89 - N90

Valenbisi:

Estación nº 19: C/ Juan Llorens con C/ Quart,

Estación nº 20: Gran vía Fernando El Católico con C/ Quart.

Estación nº 143: Avda. Menéndez Pidal cruce Avda. Pio XII (Nuevo Centro),

Estación nº 144: C/ Marqués de San Juan con C/ Diputat Lluís Lucía,

Estación nº 202: Paseo de la Petxina cruce con C/ Teruel,

Estación nº 222: C/ Maestro Rodrigo con C/ Manuel de Falla

Valencia a 07 de diciembre de 2016

LA OFICINA DEL VOLUNTARIADO