

## PROYECTO DE VOLUNTARIADO

### Convocatoria Acción Práctica

## 3ª CARRERA JOSÉ ANTONIO REDOLAT

(Domingo 13 de marzo de 2016)

**Tipo de acción voluntaria:** Acontecimientos deportivos vía pública.

**Fechas:** domingo 13 de marzo de 2016

**Horario carrera:** 09:00 (grupos A, B, C, D) y 9:05 (para el resto) a 10:17 horas como máximo.

**Hora de inicio de la carrera:** 9:00 horas

**LUGAR DE LA CARRERA:** Avenida Maestro Rodrigo, 14 (esquina Calle Marqués de San Juan).

**Lugar de reunión:** Pista de atletismo tramo III.

**Hora de reunión de voluntarios:** 07:30 horas

**SE RUEGA SER PUNTUALES**

#### Plano recorrido carrera:

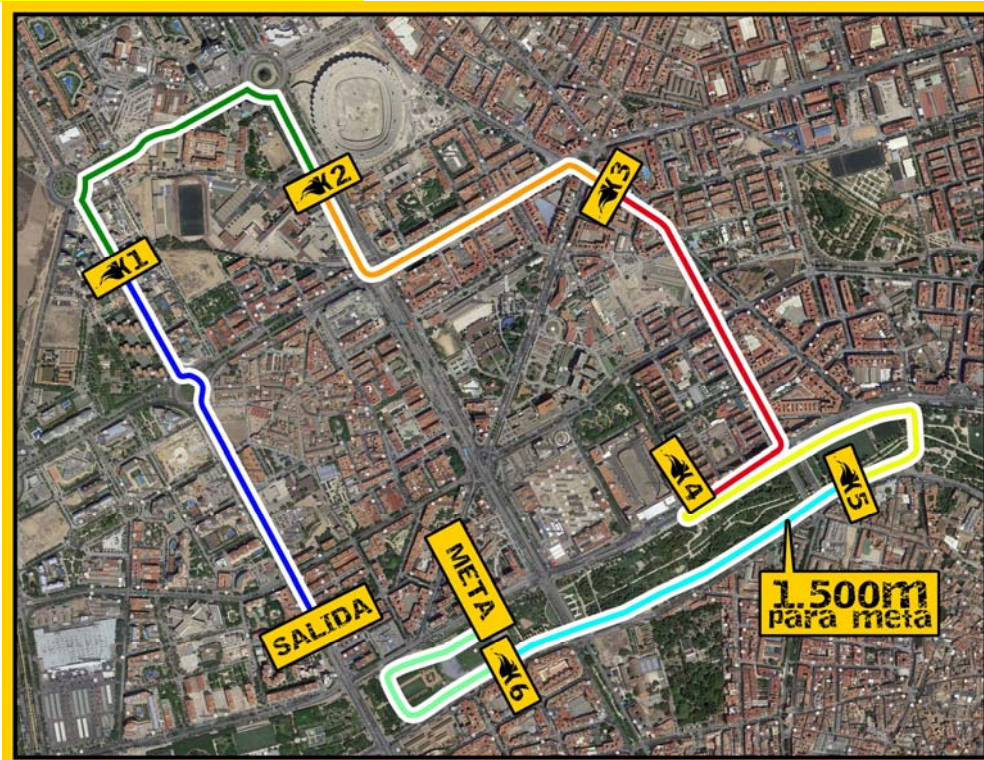

**Distancia de la prueba:** 6.655 metros.

**Uniformes:** (Los voluntarios llevarán un peto del Voluntariado Deportivo Valencia, ofrecido por la Oficina.)

## Distribución por áreas:

### **1º Recorrido:**

**Responsables**

**Nº: 30**

**Horario: de 07:30 a 11:00**

**Hora de llegar al punto de corte 08:40**

**Descripción: Apoyo en el segmento de carrera**

**Funciones:**

Situarse en los cortes de calle indicados previamente por policía local permaneciendo en los mismos hasta que pase el último corredor

**-Normas Básicas:**

- El voluntario siempre tiene que situarse del siguiente modo:  
Coches+Valla+Voluntario+Corredores
- El voluntario impedirá el acceso de vehículos a la carrera.
- El voluntario facilitará la salida de vehículos en el momento que no cree ningún riesgo para los corredores.
- Si hay algún accidente, avisar a los servicios médicos a través del teléfono indicado al final de este documento.
- Si hay algún incidente ponerse en contacto con el policía más cercano o llamar al coordinador de voluntarios.

### **2º Cajones de salida**

**Responsable:**

**Horario: de 07:30 a 11:00**

**Nº:35**

**Funciones:**

Situarse en los accesos a los cajones, y permitir el acceso al corredor con dorsal correspondiente

- Crear una fila, con voluntarios para diferenciar los diferentes cajones de los corredores.
- Una vez realizada la salida, deberán acudir al avituallamiento

### **3º Entrega de dorsales y recogida de chips:**

**Responsable:**

**Horario: de 07:30 a 11:00**

**Nº: 10**

**Funciones:**

- Entregar los dorsales a los corredores que se apunten el día de la prueba
- Recogida de chips al finalizar la carrera.

### **4º Guardarropía**

**Responsable:**

**Horario: de 07:30 a 11:00**

**Nº:5**

**Funciones:**

- Vigilar y controlar el material dejado por los corredores.

### **5º Entrega de dorsales viernes tarde**

**Responsable:**

**Horario:** de 16:30 a 21:00

**Lugar:** Recepción Complejo Deportivo Petxina

**Nº:** 10

**Funciones:**

Entregar los dorsales a los corredores que se apunten el día de la prueba.

**Teléfono de Emergencias:** Rubén Carrillo 680 35 80 28

**Teléfono de emergencias no médicas:** Leandro 654 91 35 45

**Responsable Voluntariado:** Leandro 654 91 35 45

### **Nota:**

- Se ruega que seáis puntuales, y que acudáis todos, ya que os necesitamos a todos para esta prueba.
- La carrera no se suspenderá aunque llueva.
- Los petos que entregue la organización deberán devolverse al finalizar el turno.
- Al finalizar el área de recorrido, ruego que acudais a meta a ayudara desalojar las pistas de atletismo

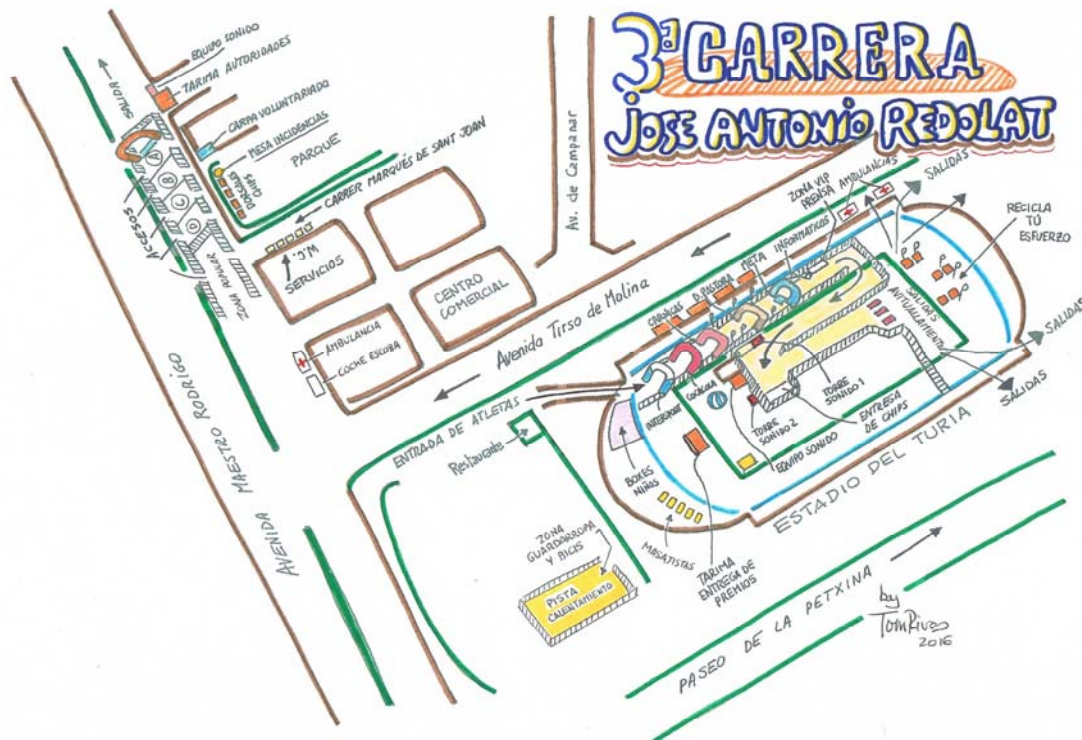

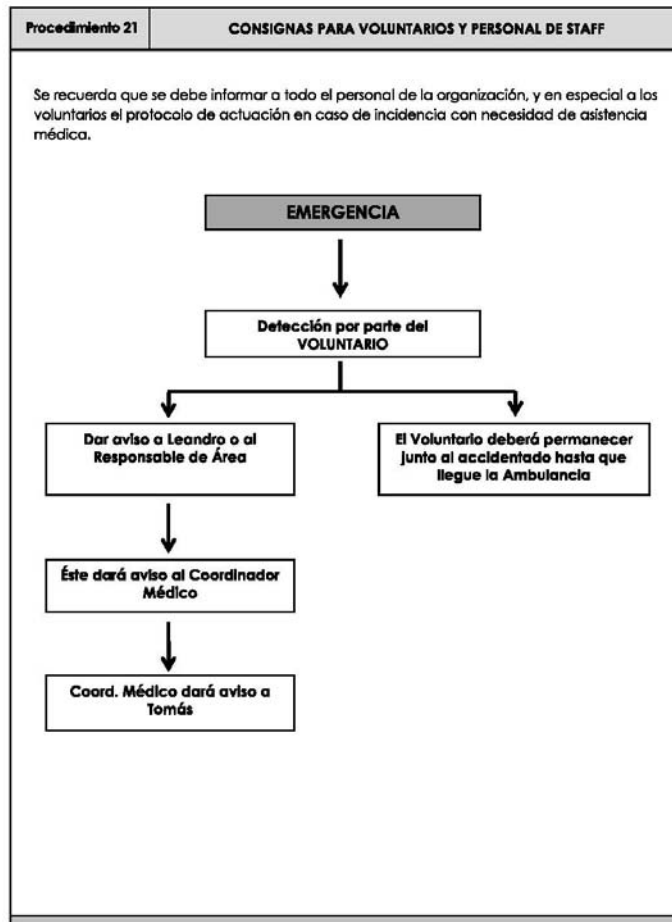

## Documentación anexa:

Previsión Meteorológica:

### Intervalos Nubosos

Temperatura mínima 4

Temperatura máxima 15

Viento 10 Km/h

## ¿Cómo llegar?

EMT: 29 - 67 – 90 – 95 - N90

Valenbisi:

- Estación nº 222: Maestro Rodrigo – Manuel de Falla
- Estación nº 144: Marqués de San Juan – Diputat Lluís Lucía
- Estación nº 202: Pechina - Teruel

Para consultar información sobre la carrera podéis entrar en la página <http://carreras.deportevalencia.com/>

Valencia a 10 de marzo de 2016

LA OFICINA DEL VOLUNTARIADO