

# PROYECTO DE VOLUNTARIADO

## Convocatoria Acción Práctica

### VI Carrera de las Empresas Valencianas

(Domingo 5 de febrero de 2017)

**TIPO DE ACCIÓN VOLUNTARIA:** Acontecimientos deportivos vía pública.

**FECHAS:** Domingo 5 de febrero de 2017

**HORARIO DE LA CARRERA:** 09:00 horas.

**HORA DE INICIO:** 8:00 horas

**LUGAR DE LA CARRERA:** Pistas de atletismo Tramo III

**LUGAR DE REUNIÓN:** Pistas de atletismo Tramo III

**HORA DE REUNIÓN DE VOLUNTARIOS:** 8:00 horas

**SE RUEGA SER PUNTUALES**

**DISTANCIA DE LA PRUEBA:** 10 y 5 k

**UNIFORMES:** Los voluntarios llevarán un peto del Voluntariado Deportivo Valencia, ofrecido por la Oficina.



## Plano recorrido carrera:



## Distribución por áreas:

### Recorrido:

**Responsables: GRUPO NOSTRESPORT y PINDARO ESPORT**

**Nº: 21**

**Horario: de 9h a 11:00h**

**Hora de llegada al punto de corte: 08:40h**

**Descripción: Apoyo en el segmento de carrera.**

### **Funciones:**

- Situarse en los cortes de calle indicados previamente por policía local permaneciendo en los mismos hasta que pase el último corredor.
- Retirar cinta de balizar, vallas y conos si procede.

### **Normas Básicas:**

- El voluntario siempre tiene que situarse del siguiente modo:

#### **Coches+Valla+Voluntario+Corredores**

- El voluntario impedirá el acceso de vehículos a la carrera.
- El voluntario facilitará la salida de vehículos en el momento que no cree ningún riesgo para los corredores.
- Si hay algún accidente, avisar a los servicios médicos a través del teléfono indicado al final de este documento.
- Si hay algún incidente, ponerse en contacto con el policía más cercano o llamar al coordinador de voluntarios.

**NOTA:** avituallamiento de los voluntarios (bolsa con camiseta, agua, fruta, regalos de organización y almuerzo en la carpa).

### **TELÉFONOS DE LAS CARRERAS**

**Emergencias Médicas:** Tomás 687 82 55 63

**Responsable Voluntariado:** Leandro 654 91 35 45

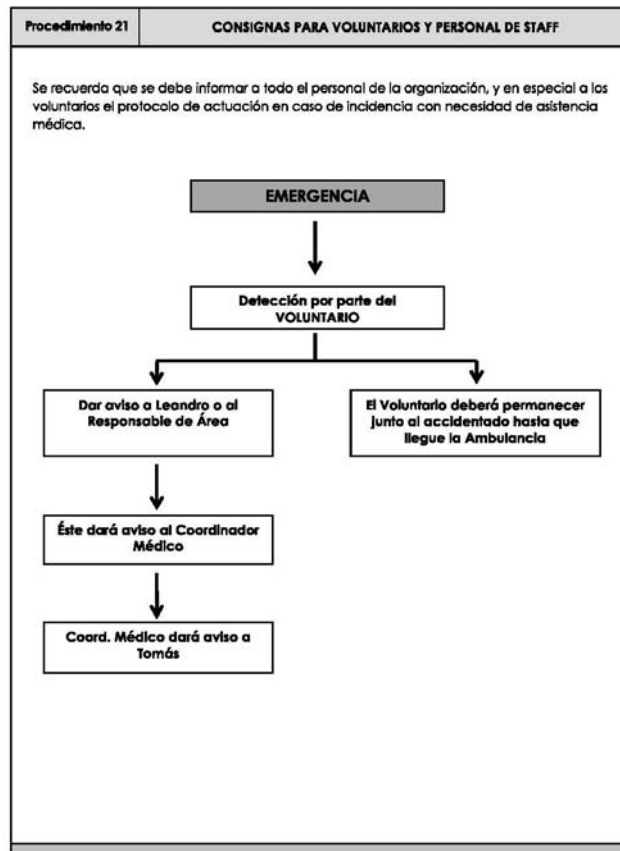

### NOTA

- Se ruega que seáis puntuales, y que acudáis todos, ya que os necesitamos a todos para esta prueba.
- La carrera no se suspenderá aunque llueva.
- Los petos que entregue la organización deberán devolverse al finalizar el turno.

### DOCUMENTACIÓN ANEXA

#### **- Previsión Meteorológica**

Intervalos nubosos

Temperatura mínima 11°C

Temperatura máxima 21°C

Viento 35 Km/h

- ¿Cómo llegar?

L1 (Túria) - L3 - L5 - L9 (Angel Guimerà)

EMT 2 - 60 - 62 - 63 - 64 - 67 - 73 - 79 - 89 - 90 - 95 - N3 - N4 -  
N89 - N90

Para consultar información sobre la carrera podéis entrar en la página  
<http://carreras.deportevalencia.com/>

**Valencia, a 2 de febrero de 2017**

**LA OFICINA DEL VOLUNTARIADO.**