

PROYECTO DE VOLUNTARIADO Convocatoria Acción Práctica

Triatlón MD Valencia 113

(Sábado 10 de junio de 2017)

TIPO DE ACCIÓN VOLUNTARIA: Acontecimientos deportivos vía pública.

FECHAS: Domingo 11 de junio de 2017

HORARIO DE VOLUNTARIOS: 06:00h. a 12:00 h.

HORA DE INICIO CARRERA: 7:00 h.

LUGAR DE LA CARRERA: Explana de las Arenas

HORA DE REUNIÓN: 06:00h. SE RUEGA SER PUNTUALES

UNIFORMES:

A la llegada de los voluntarios/as ,se os dará una camiseta, el avituallamiento, y una pulsera, para al finalizar la carrera, acudir a la post-meta

Plano recorrido carrera:



Distribución por áreas:

1º Recorrido ciclista:

Responsables: Habrá un responsable de la organización en el autobús.

Nº: 60

Horario: de 06:00 a 12:00 horas.

Hora de corte carrera: Cuando pase la Guardia civil (5min antes de carrera)

Descripción: Apoyo en el segmento de carrera.

Funciones: Situarse en los cortes de calle indicados previamente por Policía Local permaneciendo en los mismos hasta que pase el último corredor.

Normas Básicas:

- El voluntario siempre tiene que situarse del siguiente modo:

Coches+Valla+Voluntario+Corredores

- El voluntario impedirá el acceso de vehículos a la carrera.
- El voluntario facilitará la salida de vehículos en el momento que no cree ningún riesgo para los corredores.
- Si hay algún accidente, avisar a los servicios médicos a través del teléfono indicado al final de este documento.
- Si hay algún incidente, ponerse en contacto con el policía más cercano o llamar al coordinador de voluntarios.

TELÉFONOS DE LAS CARRERAS

Emergencias Médicas: Por confirmar

Responsable Voluntariado: Leandro 654 91 35 45

NOTA

- Se ruega que seáis puntuales y que acudáis todos, ya que os necesitamos a todos para esta prueba.
- La carrera no se suspenderá aunque llueva.
- Los petos que entregue la organización deberán devolverse al finalizar el turno.

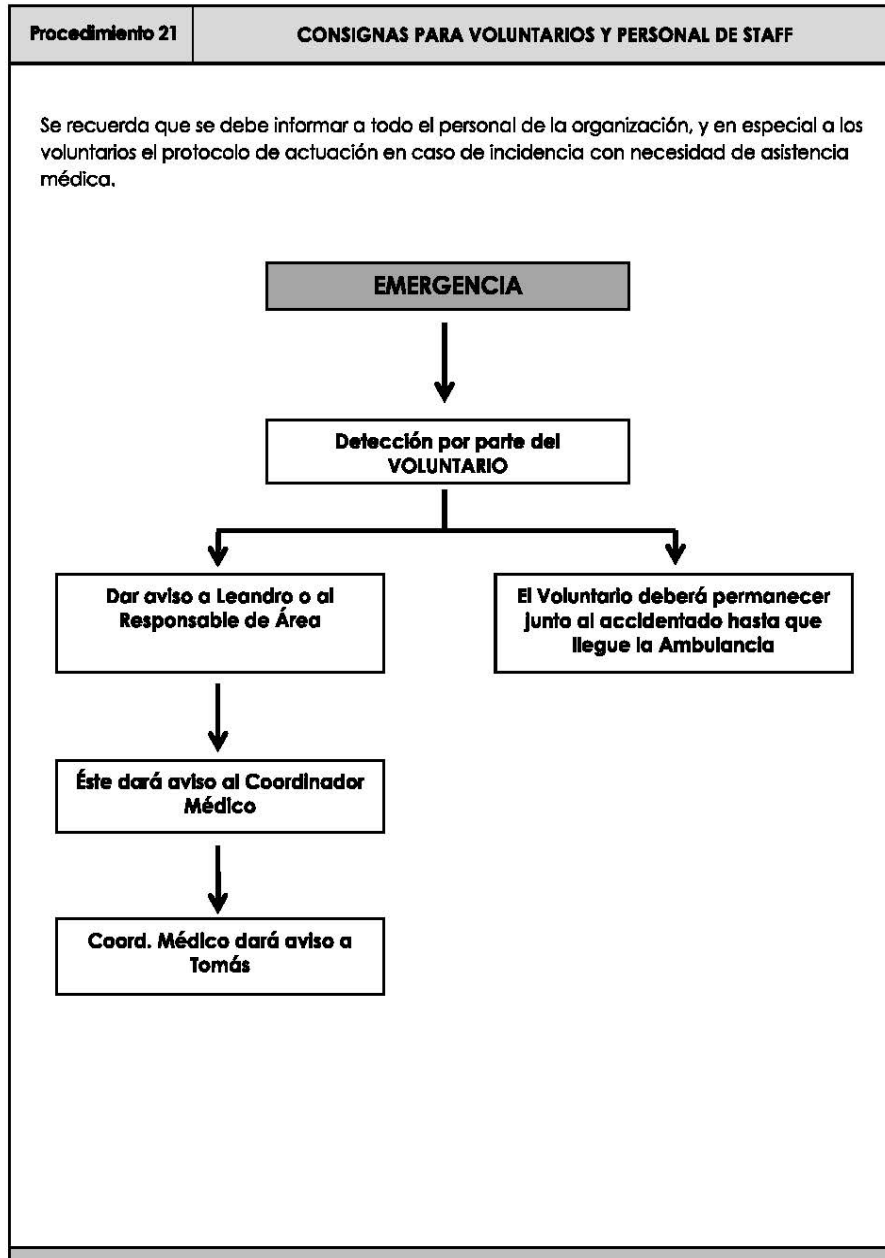

DOCUMENTACION ANEXA

- Previsión Meteorológica

Domingo

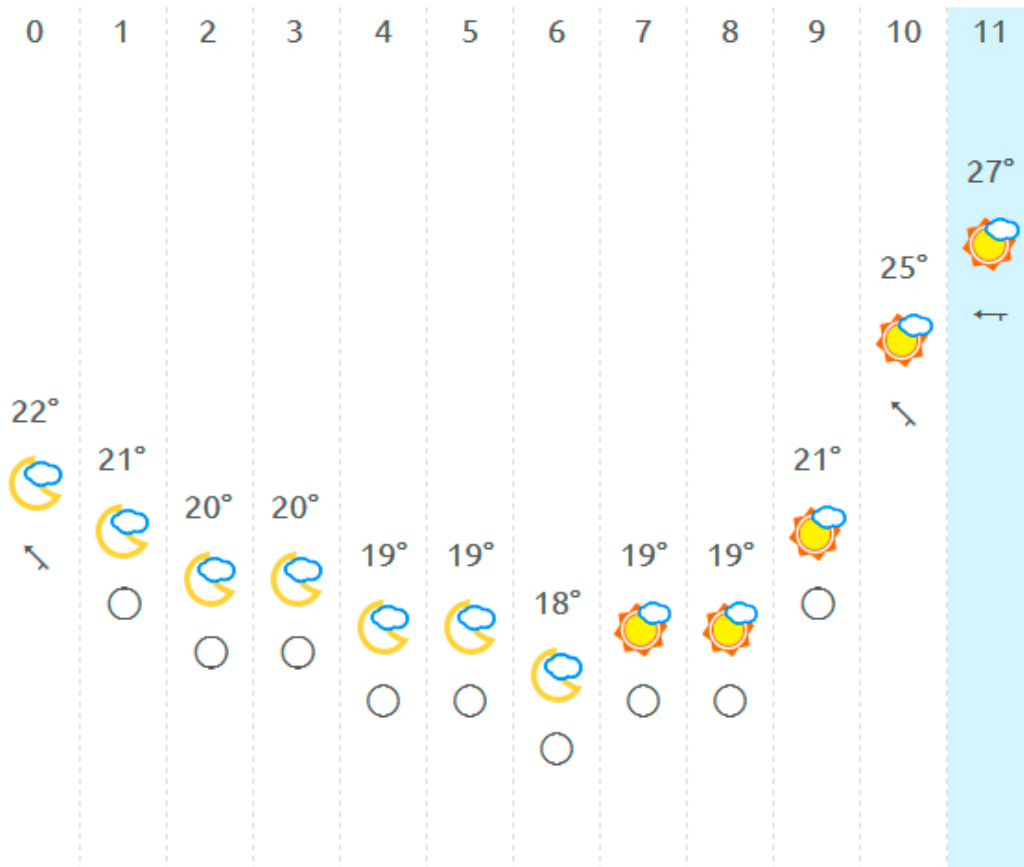

- ¿Cómo llegar?

Autobús

Líneas: 1, 19, 32.

En Metro o Tranvía:

- Línea 5 y línea 6.

Punto de encuentro 1: SALIDA Edificio del Reloj a las 20:45

Valencia a 10 de Junio de 2017
LA OFICINA DEL VOLUNTARIADO