

## Convocatoria Acción Práctica "San Silvestre RCNV" (Domingo 27 de diciembre de 2015)

Tipo de acción voluntaria: Acontecimientos deportivos vía pública.

Fechas: 27 de diciembre de 2015

Lugar de concentración: Real Club Náutico de Vela

Hora: 9:00

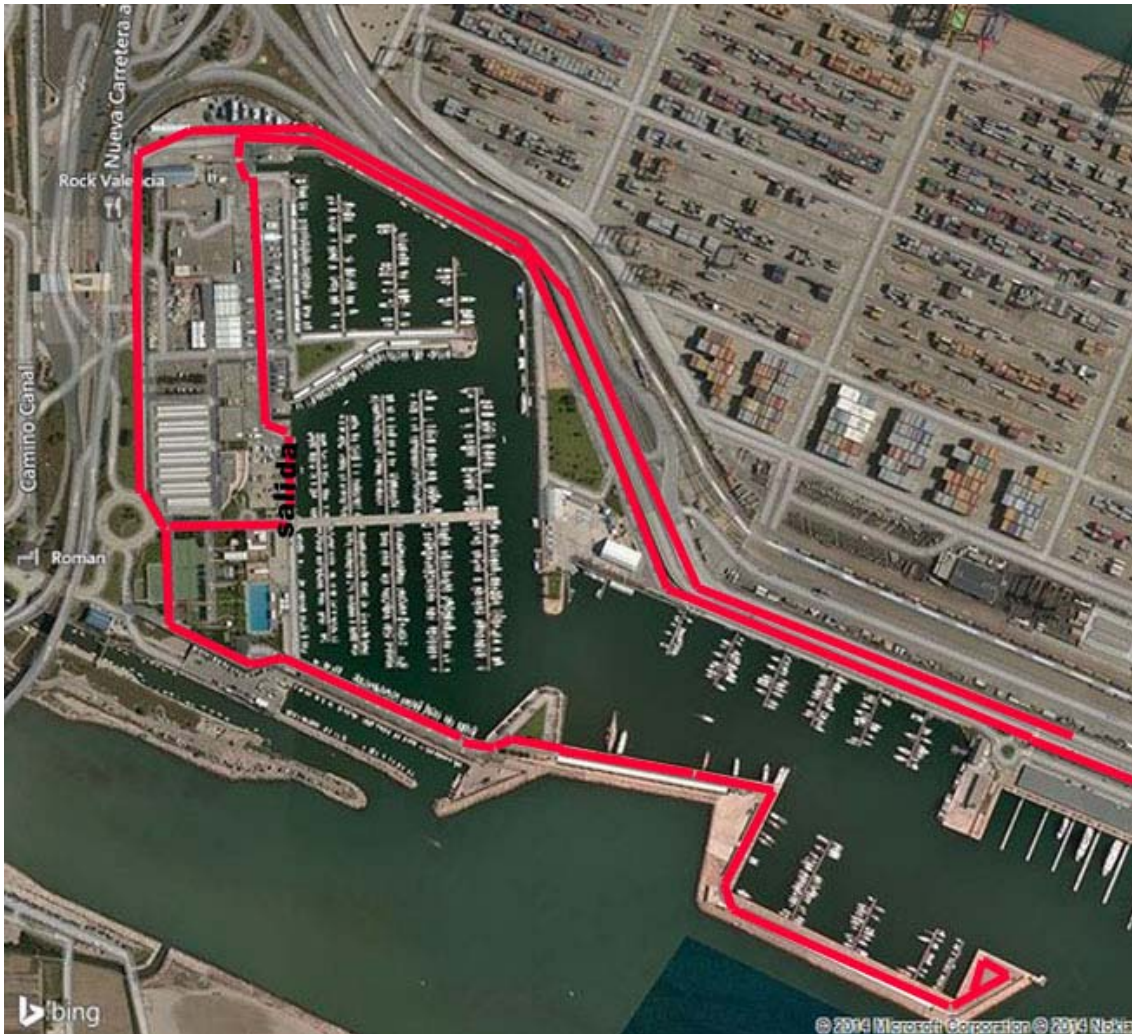

**Hora Concentración voluntarios: 9:00 horas**

**Hora de inicio carrera: 10:30 horas**

**Hora de finalización: 12:30 horas**

**Distancia de la prueba: 7.500 Metros**

Uniformes: (Los voluntarios llevarán un peto del Voluntariado Deportivo Valencia, ofrecido por la Oficina.)

**Como llegar:** Hasta las instalaciones del club náutico se puede llegar en el servicio de autobús que ofrece la EMT de Valencia, con la línea 15, con parada en la plaza del ayuntamiento, en vehículo privado a través de la V-15 y V-30 y en bici, a través del carril bici que va hasta el saler, desviándose por la salida de la carretera CV-500. 150m aproximadamente separan el carril bici de la entrada del club náutico.

Nota: Los voluntarios que entreguéis los dorsales deberéis preguntar por Mónica en la Oficina del Club Náutico. El primer piso

**Teléfono de Emergencias:**

Responsable Voluntariado: Leandro Teléf. 654913545

**Distribución por áreas:**

**1º Recorrido**

**Responsables:**

**Nº: 16**

**Horario:** de 09:30 horas a 12:00

**Descripción:** Apoyo en el segmento de carrera.

**Funciones:**

- Situarse en los cortes de calle indicados previamente permaneciendo en los mismos hasta que pase el último corredor
- Si hay algún accidente, avisar a los servicios médicos

**2º Accesos al cajón de salida:**

**Responsable:**

**Horario:** de 09:30 horas a 11:00

**Nº:4**

**Funciones:**

- -Separar los corredores preferentes al resto del pelotón.

**3º Entrega de dorsales y recogida de chips:**

**Responsable:** Mónica (963 67 90 11)

Los voluntarios que entreguéis los dorsales deberéis preguntar por Mónica en la Oficina del Club Náutico. El primer piso

**Lugar: 2**

**Horario:** de 9:45 a 14:00 y de 16:45 a 20:00 horas

**Nº: 2**

**Funciones:**

- Entregar los dorsales a los corredores que se apunten el día de la prueba

**Nota:** La carrera no se suspenderá aunque llueva.

Es una carrera de unas 500 personas, la ambulancia estará situada en la salida/meta, y al final del pelotón.

Habrà un circuito de 5km para los niños y otro de 7.5 para los mayores.

Distribución Voluntarios:

<b>Carrera San Silvestre Real Club Náutico Valencia</b>		
	<b>Día</b>	<b>27 de diciembre de 2014</b>
	<b>Hora</b>	<b>9:00 horas</b>
<b>Recorrido</b>		
	<b>Nombre</b>	<b>Apellidos</b>
1	Begoña	Bolaños Amparo
2	Fco Abrahan	Checa Barbera
3	Jose	Enguidanos Barona
4	Olga	Eguibar
5	Sergio	Ferris Rodríguez
6	Ana	García Bellido
7	Fernando Miguel	Garcia Heredia
8	Antonio	Hidalgo Sanchez
9	Said	Mirijew
10	Oscar	Ospina
11	David	Saez
12	Alberto Andres	Perez Perez
13	Roberto	Segura Bartual
14	Cristina	Valls Ayuso
15		Por cubrir
16		Por cubrir
17		Por cubrir
18		Por cubrir
19		Por cubrir
<b>Salida</b>		
	<b>Nombre</b>	<b>Avituallamiento</b>
	<b>Nombre</b>	<b>Apellidos</b>
1	Susana	Abulaila
2	Gema	Mas
3	Roberto	Segura Bartual
4	Maria	Llorente Pedron
5	Diana	Juan
<b>Dorsales Domingo</b>		
	<b>Nombre</b>	<b>Apellidos</b>
1	Anabel	Garulo Aguado
2		Por cubrir
<b>Dorsales Sábado Mañana</b>		<b>10:00 a 14:00</b>
1	Abraham	Checa Barbera
2		Por cubrir

<b>Dorsales Sábado Tarde</b>		<b>16:00 a 20:00</b>
1	Roberto	Segura Bartual
2	Silvia	Giner

Valencia a 23 de diciembre de 2015

LA OFICINA DEL VOLUNTARIADO