

## Convocatoria Acción Práctica "San Silvestre Valencia" (Miércoles 30 de diciembre de 2015)

**Tipo de acción voluntaria:** Acontecimientos deportivos vía pública.

**Fechas:** 30 de diciembre de 2015

**Lugar de concentración:** Plaza del Ayuntamiento

**Hora:** :18:30



**Hora Concentración voluntarios:** 18:30 horas

**Hora de inicio carrera:** 20:00 horas

**Hora de finalización:** 22:00 horas

**Distancia de la prueba:** 5.500 Metros

Uniformes: (Los voluntarios llevarán un peto del Voluntariado Deportivo Valencia, ofrecido por la Oficina.)

### Como llegar:

**Línea 3 y 5 de metro**

**EMT:** 4-6-8-9 -10-11-13-16-19-62-67-70-71-72-81

Previsión meteorológica:

Soleado:

Tª Max. 22°C

Tª Min. 8°C

Viento 11KM/h

**Teléfono de Emergencias:**

Ambulancias Covasa:

Angel: 654954498

Marga: 685673921

Responsable Voluntariado: Leandro Teléf. 654913545

**Distribución por áreas:**

**1º Recorrido:**

**Responsables:**

**Nº:**

**Horario:** 18:30 a 22:00 horas.

**Punto de concentración:** Carpa de voluntarios, Plaza Ayuntamiento

**Descripción:** Apoyo en el segmento de carrera

**Funciones:**

Situarse en los cortes de calle indicados previamente por policía local permaneciendo en los mismos hasta que pase el último corredor

**-Normas Básicas:**

- El voluntario siempre tiene que situarse del siguiente modo:

Coches+Valla+Voluntario+Corredores

- El voluntario impedirá el acceso de vehículos a la carrera.

- El voluntario facilitará la salida de vehículos en el momento que no cree ningún riesgo para los corredores.

- Si hay algún accidente, avisar a los servicios médicos a través del teléfono indicado al final de este documento.

- Si hay algún incidente ponerse en contacto con el policía más cercano o llamar al coordinador de voluntarios.

**2º Cajones de salida**

**2º- Salida:**

Responsable: Leandro Ródenas

**Nº:**

**Horario:** 18:30 a 22:00 horas.

**Punto de concentración:** Carpa de voluntarios, Plaza del Ayuntamiento

**Descripción:** Apoyo en la salida de la carrera.

Acordonar la zona y evitar que los corredores salgan por delante de la salida, e invadan las aceras.

**Nota:**

- Se ruega que seáis puntuales, y que acudáis todos, ya que os necesitamos a todos para esta prueba.

-La carrera no se suspenderá aunque llueva.

-Los petos que entregue la organización deberán devolverse al finalizar el turno.

**Documentación anexa:**

Para consultar información sobre la carrera podéis entrar en la página

**(La distribución esta en el documento adjunto)**

Valencia a Lunes 28 de Diciembre de 2015



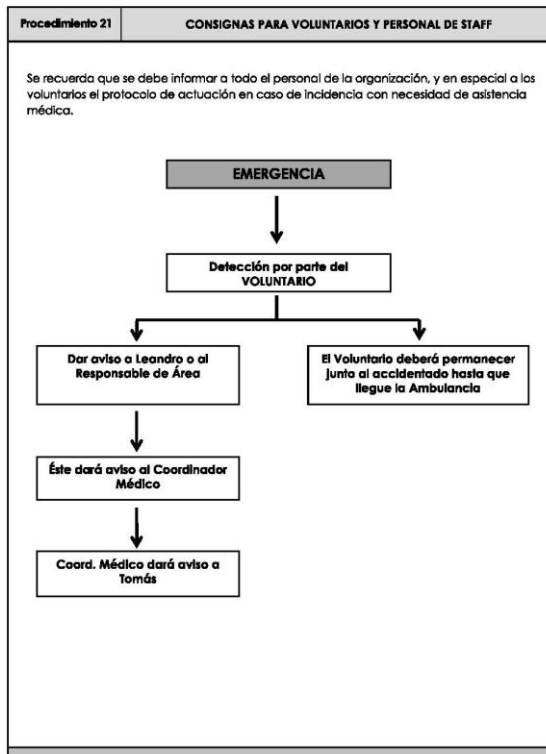

Mapa ubicación Plaza del ayuntamiento.

