

PROYECTO DE VOLUNTARIADO

Convocatoria Acción Práctica 41º Volta a Peu als Barris de San Marcelino y San Isidro

(Domingo 24 de septiembre de 2017)

TIPO DE ACCIÓN VOLUNTARIA: Acontecimientos deportivos vía pública.

FECHAS: Domingo 24 de septiembre de 2017

HORARIO DE LA CARRERA: 9:00h salida de los corredores con dorsal preferente,

9:05h al resto de participantes.

9:07h Salida de la Marcha

HORA DE INICIO: 9:00 horas

LUGAR DE LA CARRERA: Avenida Tres Cruces 135 (Altura del Cementerio Municipal)

LUGAR DE REUNIÓN: Parking Avenida Tres Cruces 135

HORA DE REUNION DE VOLUNTARIOS: 7:30 horas.

DISTANCIA DE LA PRUEBA: 6.000 metros.

UNIFORMES: Los voluntarios llevaran un peto del Voluntariado Deportivo Valencia, ofrecido por la Oficina.



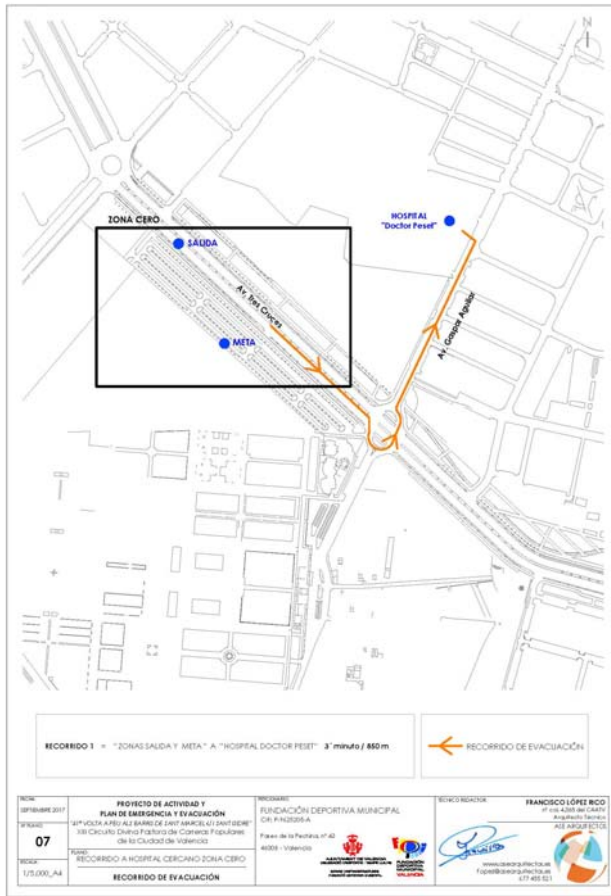

Plano Salida:

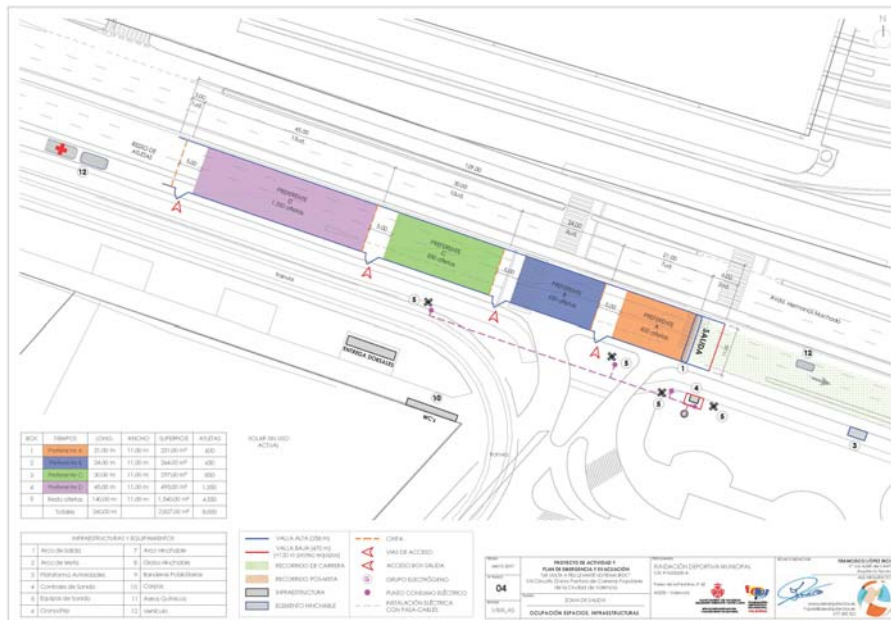

Plano recorrido carrera:

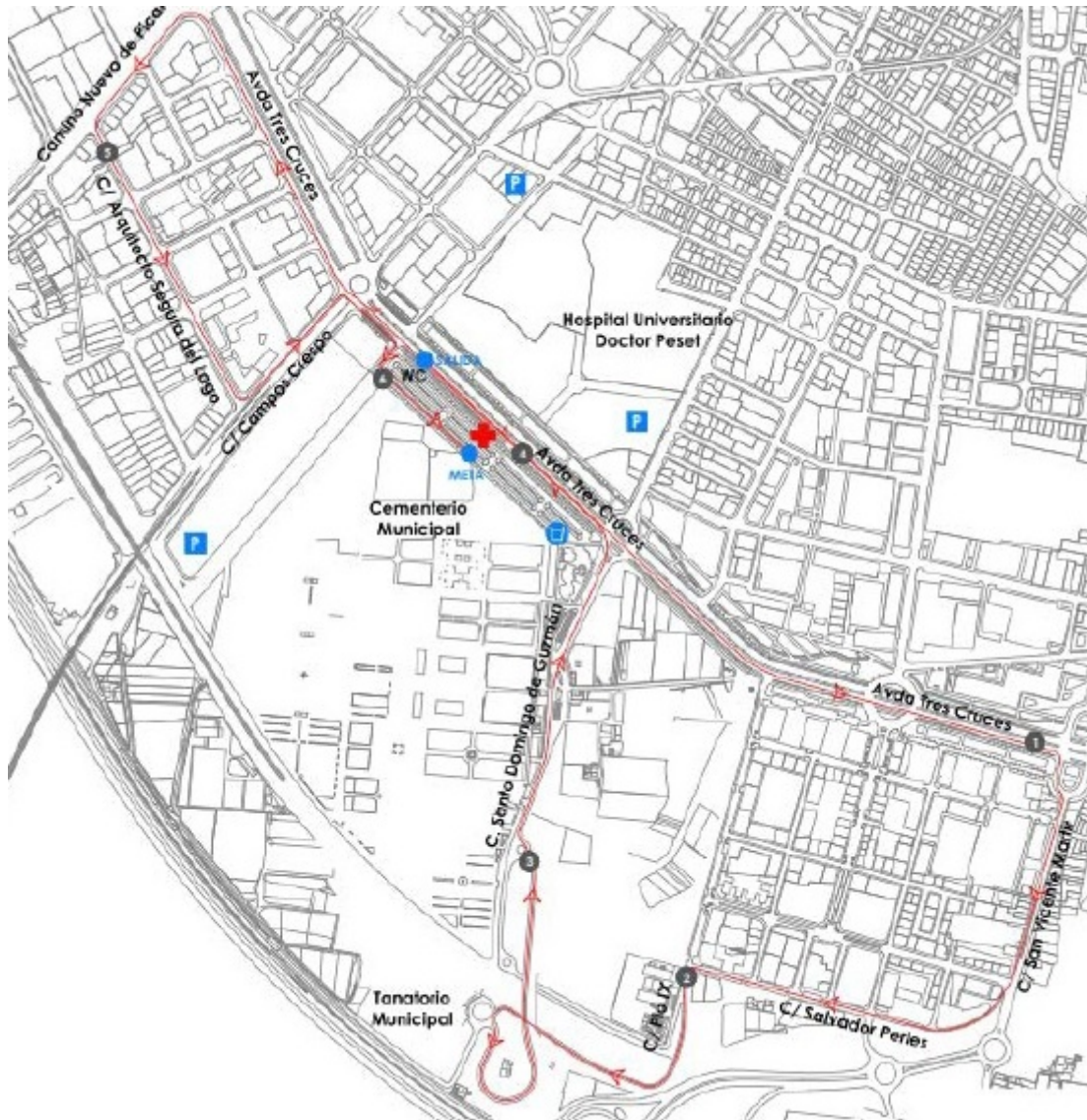



Plano Salida:

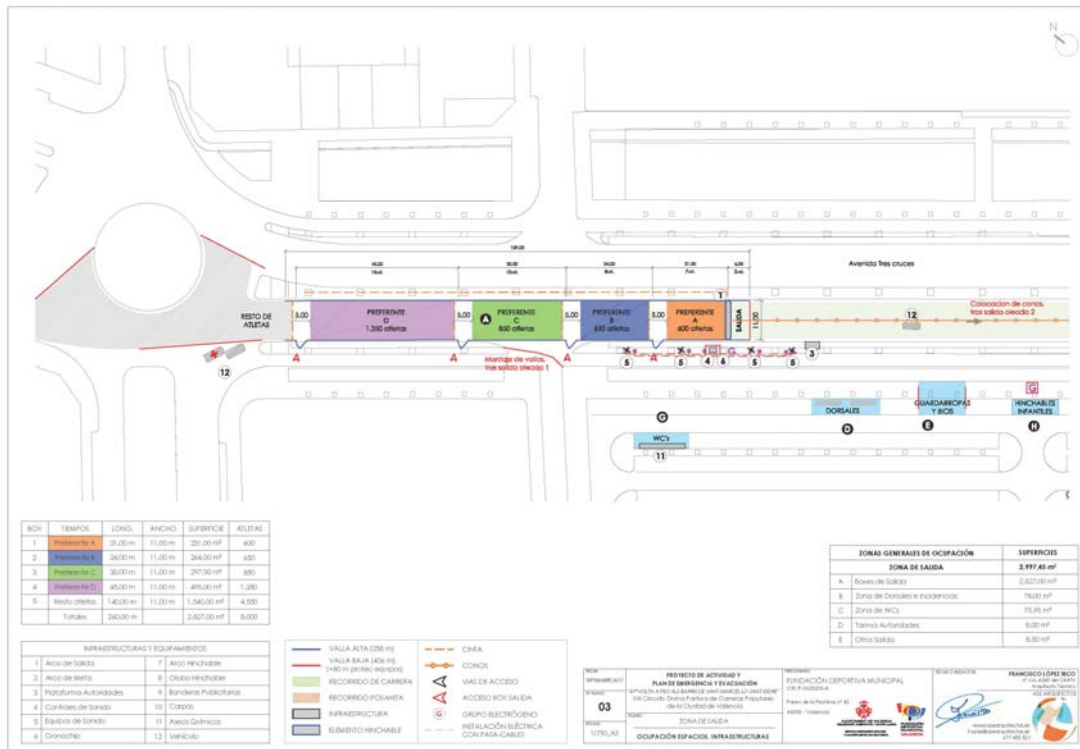

Distribución por áreas:

1º Recorrido:

Responsables: Cada mapa tiene un responsable.

Nº: 46

Horário: de 07:30h a 11:30h

Hora de llegar al punto de corte: 08:40h

Descripción: Apoyo en el segmento de carrera.

Funciones: Situarse en los cortes de calle indicados previamente por policía local permaneciendo en los mismos hasta que pase el último corredor.

Los voluntarios/as deben estar en sus posiciones 15 minutos antes del comienzo de la carrera.

NOTA:

- Puede variar la ubicación de algún voluntario por la colaboración con protección civil.
- Los voluntarios de recorrido próximo deberán volver al estadio para ayudar al desalojo del mismo.
- Dentro del estadio se hará cadena humana para realizar el desalojo.
- El giro en el recorrido de la carrera estará situado antes del Puente del Real.

Normas Básicas:

- El voluntario siempre tiene que situarse del siguiente modo:

Coches+Valla+Voluntario+Corredores

- El voluntario impedirá el acceso de vehículos a la carrera.
- El voluntario facilitará la salida de vehículos en el momento que no cree ningún riesgo para los corredores.
- Si hay algún accidente, avisar a los servicios médicos a través del teléfono indicado al final de este documento.
- Si hay algún incidente ponerse en contacto con el policía más cercano o llamar al coordinador de voluntarios.

NOVEDAD: Tener en cuenta que con la marcha, el último corredor irá a una velocidad de 12Min/km

2º Cajones de salida-meta

Responsable: está asignado en la distribución.

Horario: de 07:30 a 11:15

Nº: 20

Funciones:

- Situarse en los accesos a los cajones, y permitir el acceso al corredor con dorsal correspondiente.
- Crear una fila, con voluntarios para diferenciar los diferentes cajones de los corredores.
- Una vez realizada la salida, se realizará la salida de la marcha

Marcha:

- Se deberá dejar el carril derecho libre, para el paso de nuevo de los corredores. Los voluntarios/as de los cordones deberán hacer un cordón, para que los marchadores salgan por el lado izquierdo de la calzada

3º Entrega de dorsales

Responsable: está asignado en la distribución.

Horario: de 07:30 a 11:15

Nº: 4

Funciones:

- Entregar los dorsales a los corredores que se apunten el día de la prueba
- Recogida de chips al finalizar la carrera.

Nota:

- Los diez de dorsales pasarán luego a dentro del estadio, y realizarán cadenas humanas para desalojar el estadio.
- Habrá cuatro salidas del estadio donde habrá varios voluntarios para controlar la salida del público. El público estará ubicado en la parte de atrás del estadio, en la Av. de Suecia.

4º Guardarropía

Responsable: está asignado en la distribución.

Horario: de 07:30 a 11:15

Nº: 2

Funciones:

- Vigilar y controlar el material dejado por los corredores.

NOTA: Al llegar a guardarropía hay que montar el guardarropía con las vallas. Se cobrará 1€ por prenda.

5º Entrega de dorsales viernes tarde

Responsable: está asignado en la distribución.

Horario: de 16:30 a 21:00

Lugar: Recepción Complejo Deportivo Petxina

Nº: 8

Funciones:

- Entregar los dorsales a los corredores que se apunten el día de la prueba.

6º Carpa del voluntariado

Responsable: asignado en la distribución

Horario: de 7:30 a 11:15

Lugar: En el punto 3 junto al puesto de emergencia

Nº: 1

TELÉFONOS DE LAS CARRERAS

Emergencias Médicas: Marga 685 67 39 21

Responsable Voluntariado: Leandro 654 91 35 45

NOTA

- Se ruega que seáis puntuales, y que acudáis todos, ya que os necesitamos a todos para esta prueba.

-La carrera no se suspenderá aunque llueva.

-Los petos que entregue la organización deberán devolverse al finalizar el turno.

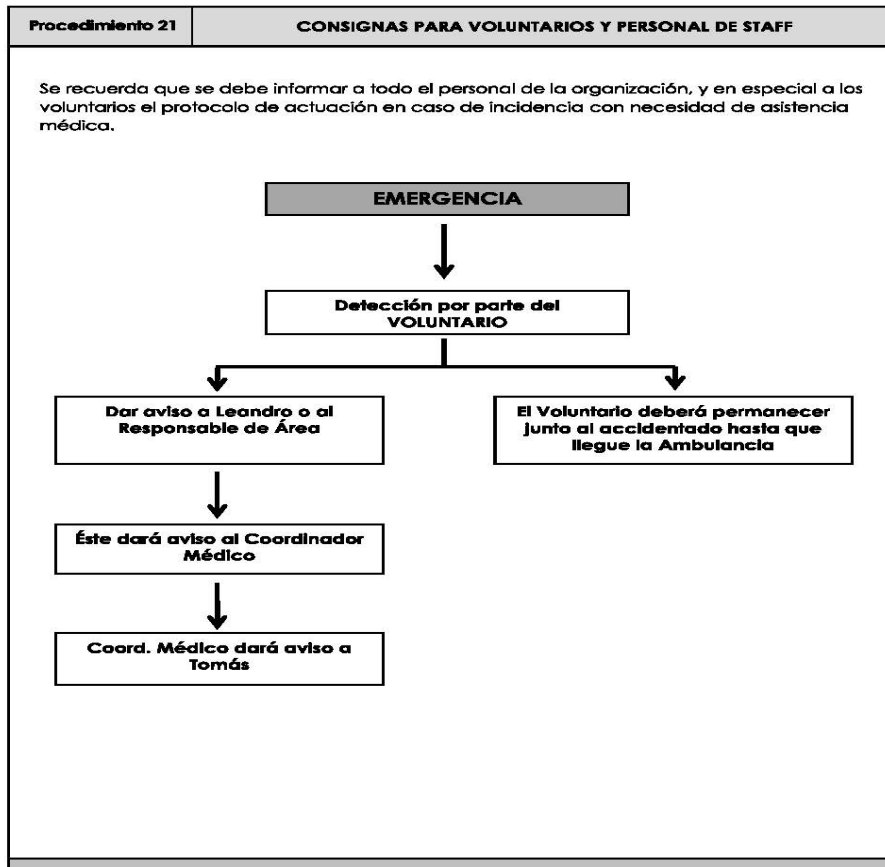

Carreras Infantiles

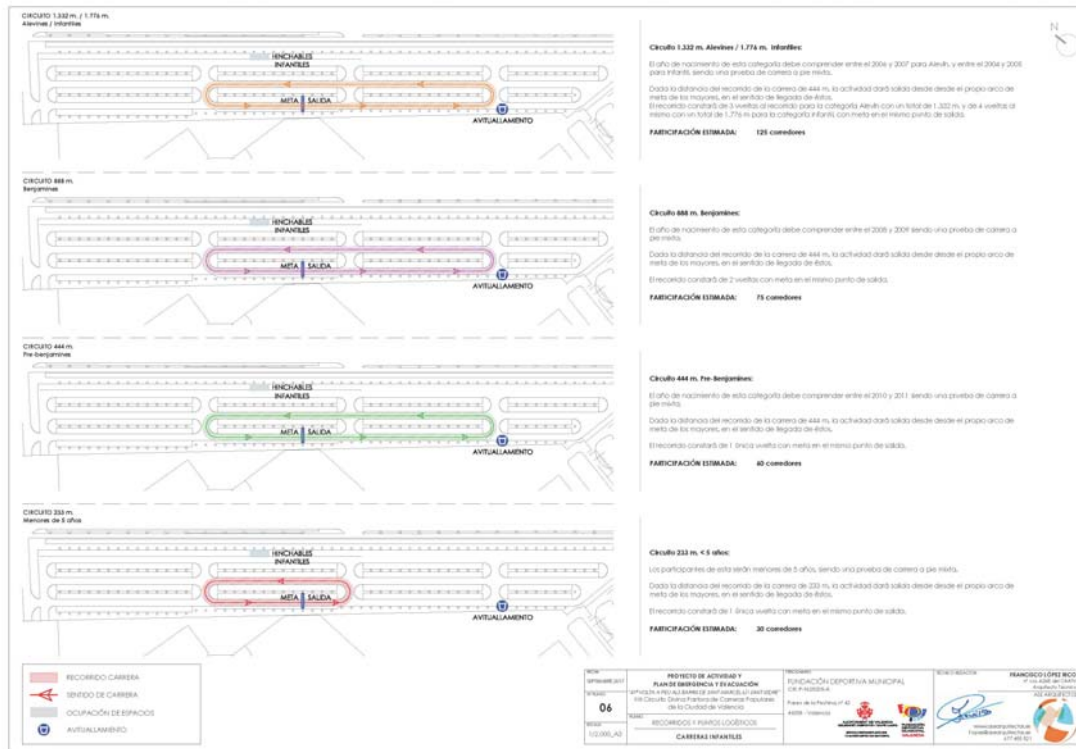

DOCUMENTACION ANEXA

- Previsión Meteorológica:



- ¿Cómo llegar?

EMT: 11, 12, 70 y 89

Metro Valencia: Líneas 1-2-7

Para consultar información sobre la carrera podéis entrar en la página
<http://carreras.deportevalencia.com/>

Valencia a 20 de septiembre de 2017

LA OFICINA DEL VOLUNTARIADO