

## Convocatoria Acción Práctica "San Silvestre RCNV" (Domingo 28 de diciembre de 2014)

Tipo de acción voluntaria: Acontecimientos deportivos vía pública.  
Fechas:

Lugar de concentración: Real Club Náutico de Vela  
Hora: 9:00

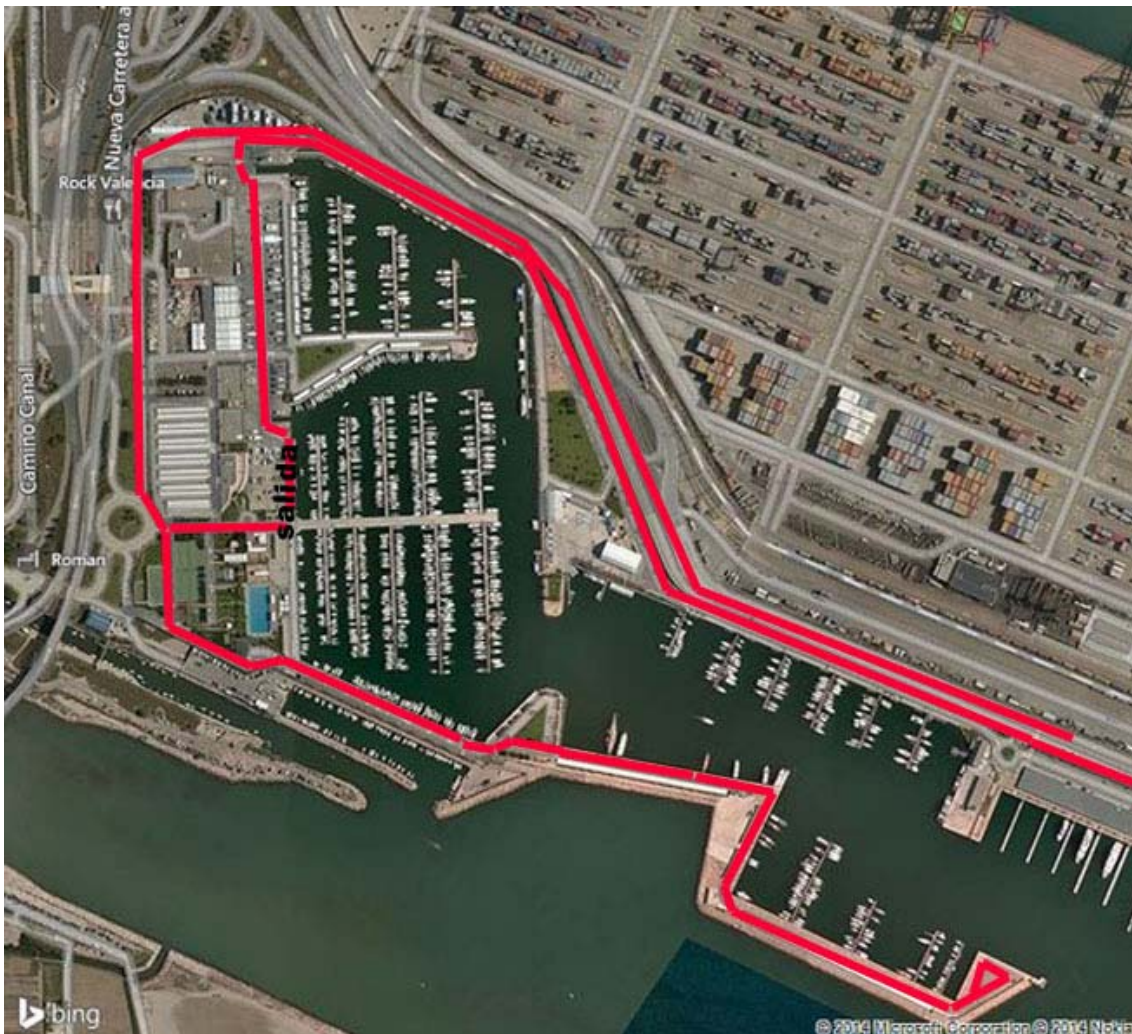

**Hora Concentración voluntarios: 9:00 horas**

**Hora de inicio carrera: 10:30 horas**

**Hora de finalización: 12:30 horas**

**Distancia de la prueba: 7.500 Metros**

Uniformes: (Los voluntarios llevarán un peto del Voluntariado Deportivo Valencia, ofrecido por la Oficina.)

**Como llegar:** Hasta las instalaciones del club náutico se puede llegar en el servicio de autobús que ofrece la EMT de Valencia, con la línea 15, con parada en la plaza del ayuntamiento, en vehículo privado a través de la V-15 y V-30 y en bici, a través del carril bici que va hasta el saler, desviándose por la salida de la carretera CV-500. 150m aproximadamente separan el carril bici de la entrada del club náutico.

**Teléfono de Emergencias:**

Responsable Voluntariado: Leandro Teléf. 654913545

**Distribución por áreas:**

**1º Recorrido**

**Responsables:** Raul Blesa, María García Moral, Marta Fuentes, Pablo Valls

**Nº:**

**Horario:** de 09:30 horas a 12:00

**Descripción:** Apoyo en el segmento de carrera.

**Funciones:**

- Situarse en los cortes de calle indicados previamente  
Permaneciendo en los mismos hasta que pase el último corredor
- Si hay algún accidente, avisar a los servicios médicos

**2º Accesos al cajón de salida:**

**Responsable:** Maria Palerm

**Horario:** de 09:30 horas a 11:00

**Nº:**

**Funciones:**

- -Separar los corredores preferentes al resto del pelotón.

**3º Entrega de dorsales y recogida de chips:**

**Responsable:** Amparo palacio

**Horario:** de 09:00 horas a 11:00

**Nº:**

**Funciones:**

- Entregar los dorsales a los corredores que se apunten el día de la prueba

**Responsable de Petos/material:** Francisco Llaudis

**Responsable de Walki Talki:** Maria Palerm

**Nota:** La carrera no se suspenderá aunque llueva.

Es una carrera de unas 500 personas, la ambulancia estará situada en la salida/meta, y al final del pelotón.

Habrà un circuito de 5km para los niños y otro de 7.5 para los mayores.

(Se adjunta distribución de voluntarios).

Distribución Voluntarios:

<b>Carrera San Silvestre Real Club Nautico Valencia</b>		
	<b>Día</b>	<b>28 de diciembre de 2014</b>
	<b>Hora</b>	<b>9:00 horas</b>
<b>Recorrido</b>		
	<b>Nombre</b>	<b>Apellidos</b>
Responsable	Maria Isabel	Garcia Moral
Responsable	Raul	Blesa
Responsable	Marta	Fuentes Torresano
Responsable	Pablo	Valls Vila
5	Miguel	Poderoso Parreño
6	Pedro	Poderoso Parreño
7	David	Saez Coll
8	Francisco Javier	Lacomba Rios
9	Francisco	Lludis Solera
10	Begoña	Bolaños Amparo
11	Oscar	Ospina Correa
12	Andrea	Jimenez
13	Sergio	Jimenez Fernandez
14	Yolanda	Parra Conde
	<b>Salida</b>	<b>Avituallamiento</b>
	<b>Nombre</b>	<b>Apellidos</b>
Responsable	Maria	Palerm Martinez
2	Laura	Lopez Nebot
3	Isable	Jorge Andolé
4	Diana	Juan Diaz
5	Maria	Llorente Pedron
<b>Dorsales Domingo</b>		
	<b>Nombre</b>	<b>Apellidos</b>
Responsable	Amparo	Palacio Santa Rosalia
	Roberto	Ojeda Garcia

<b>Dorsales Sabado Mañana</b>		<b>10:00 a 14:00</b>
	Salvador	Cortecero Busó
	Juan manuel	Cuenca Iniesta
<b>Dorsales Sabado Tarde</b>		<b>16:00 a 20:00</b>
	Rosana	Granell Alcalá
	Amparo	Palacio Santa Rosalia



Valencia a 23 de diciembre de 2014

LA OFICINA DEL VOLUNTARIADO