



## Plano recorrido carrera:



**Distancia de la prueba:** 10.000 metros..

Uniformes: (Los voluntarios llevarán un peto del Voluntariado Deportivo Valencia, ofrecido por la Oficina.)

### Distribución por áreas:

#### **1º Recorrido:**

##### **Responsables**

**Nº:** 53

**Horario:** de 07:15 a 11:00

**Hora de llegar al punto de corte** 8:30

**Descripción:** Apoyo en el segmento de carrera

##### **Funciones:**

Situarse en los cortes de calle indicados previamente por policía local permaneciendo en los mismos hasta que pase el último corredor

##### **-Normas Básicas:**

- El voluntario siempre tiene que situarse del siguiente modo:

Coches+Valla+Voluntario+Corredores

- El voluntario impedirá el acceso de vehículos a la carrera.

- El voluntario facilitará la salida de vehículos en el momento que no cree ningún riesgo para los corredores.

- Si hay algún accidente, avisar a los servicios médicos a través del teléfono indicado al final de este documento.

- Si hay algún incidente ponerse en contacto con el policía más cercano o llamar al coordinador de voluntarios.

## **2º Cajones de salida**

**Responsable:**

**Horario:** de 07:15 a 11:00

**Nº:**20

**Funciones:**

Situarse en los accesos a los cajones, y permitir el acceso al corredor con dorsal correspondiente

- Crear una fila, con voluntarios para diferenciar los diferentes cajones de los corredores.
- Una vez realizada la salida, deberán acudir al avituallamiento

## **4º Entrega de dorsales y recogida de chips:**

**Responsable:**

**Horario:** de 07:15 a 11:00

**Nº:** 6

**Funciones:**

- Entregar los dorsales a los corredores que se apunten el día de la prueba
- Recogida de chips al finalizar la carrera.
- Indicar a los corredores que comprueben los listados con su nombre y apellido, y vincular el dorsal.

## **4º Guardarropía**

**Responsable:**

**Horario:** de 07:15 a 11:00

**Nº:**8

**Funciones:**

- Vigilar y controlar el material dejado por los corredores.
- Colocar la pulsera a la mochila y la muñeca del corredor

## **5º Avituallamiento Intermedio**

**Responsable:**

**Horario:** de 07:15 a 11:00

**Nº:**8

**Lugar:** Blasco Ibáñez nº190

**Funciones:**

- Repartir los botellines a los corredores
- Una vez finalizada recoger el en la medida de lo posible el avituallamiento para reabrir el tráfico

## **Teléfono de Emergencias:**

**Responsable emergencias:** (por confirmar)

**Responsable Voluntariado:** Leandro Teléf. 654913545

## **Nota:**

- Se ruega que seáis puntuales, y que acudáis todos, ya que os necesitamos a todos para esta prueba.

- La carrera no se suspenderá aunque llueva.
- Los petos que entregue la organización deberán devolverse al finalizar el turno.

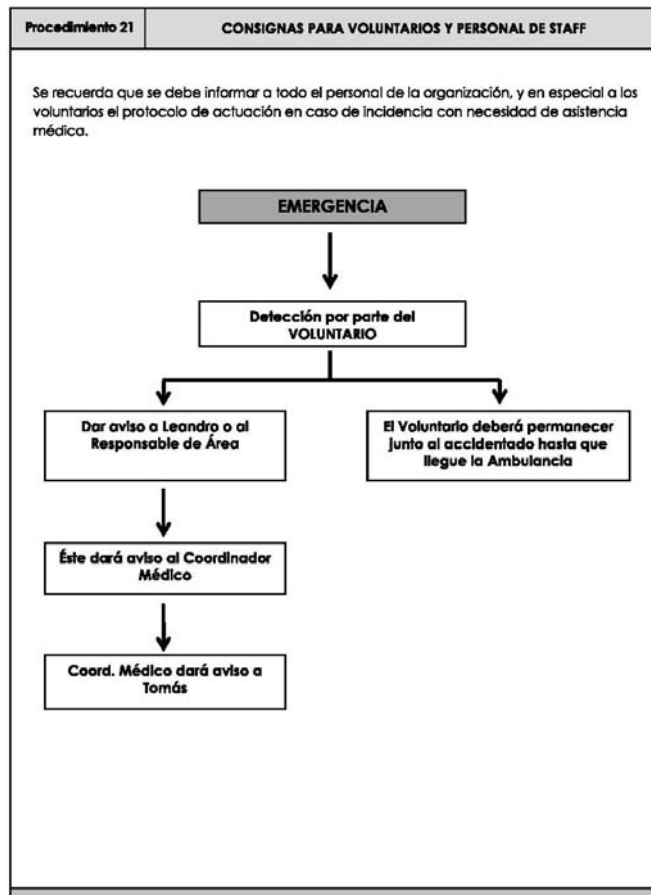

### Documentación anexa:

Para consultar información sobre la carrera podéis entrar en la página <http://www.sanitasmarcarunningseries.com/>

(La distribución esta en el documento adjunto)

Valencia a jueves 17 de diciembre de 2015

Leandro Ródenas Sanz  
LA OFICINA DEL VOLUNTARIADO

## Previsión Meteorológica:

Sabado 19 de diciembre  
Despejado  
7° a las 7:00 horas  
18° a las 13:00 horas  
Viento: W 11Km/H

## Documentación anexa:

### ¿Cómo llegar?

EMT: Línea 1-29-41

Metro: L4-L6

