

PROYECTO DE VOLUNTARIADO

Convocatoria Acción Práctica XIII Triatlón de Pinedo (Domingo 31 de mayo de 2015)

Tipo de acción voluntaria: Acontecimientos deportivos vía pública.

Fechas: Sabado 30 de mayo de 2015

Reparto de dorsales de 17:30 a 20:30 horas

Fechas: Domingo 31 de mayo de 2015

Horario carrera: 06:30 a 13:45 horas

Hora de inicio de la carrera: 9:00 horas

LUGAR DE LA CARRERA: Posta sanitaria de Pinedo, junto al
autocine Star (Playa L'arbre del Gos Pinedo)

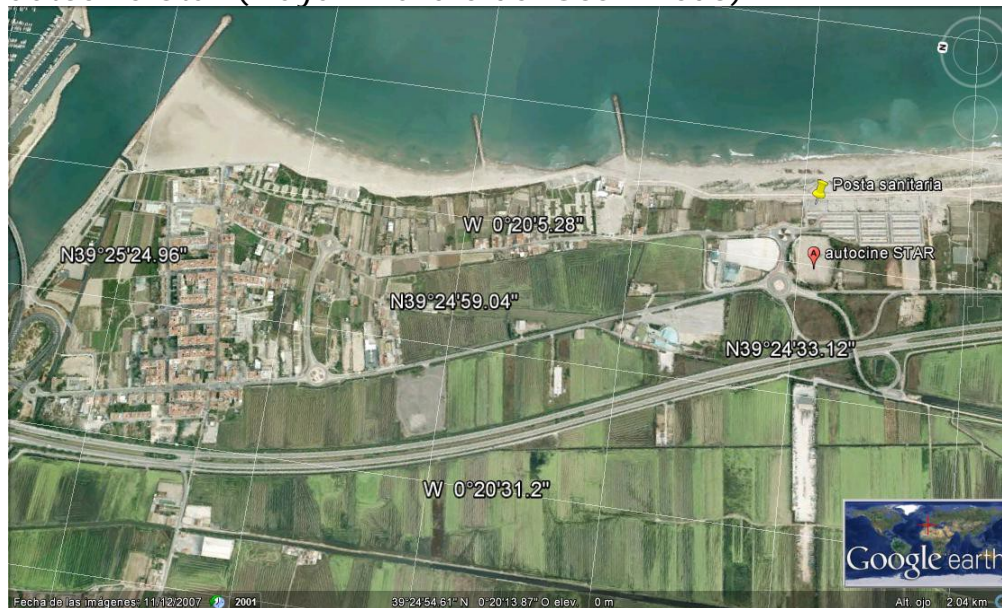

Lugar de reunión: salida

Hora de reunión de voluntarios domingo: 06:30 horas

Plano recorrido natacion: 750 metros

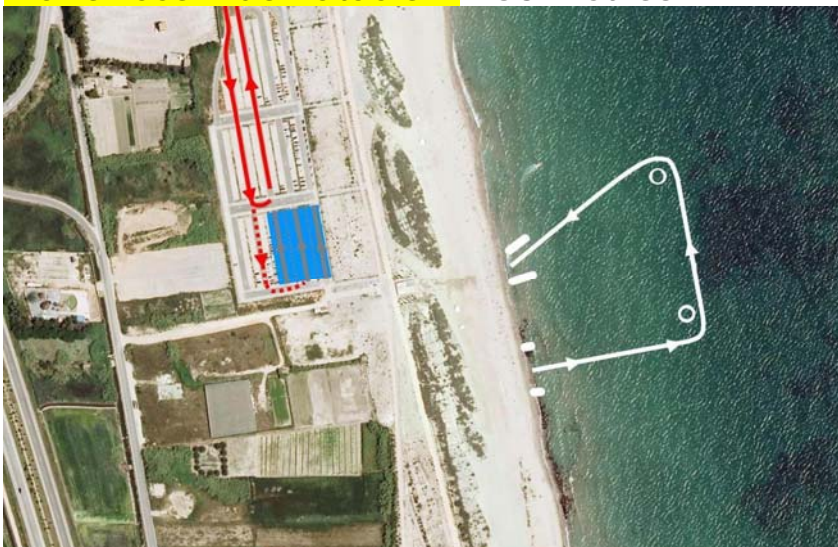

Plano recorrido ciclismo: 20Km.



Plano recorrido carrera a pie: 5Km

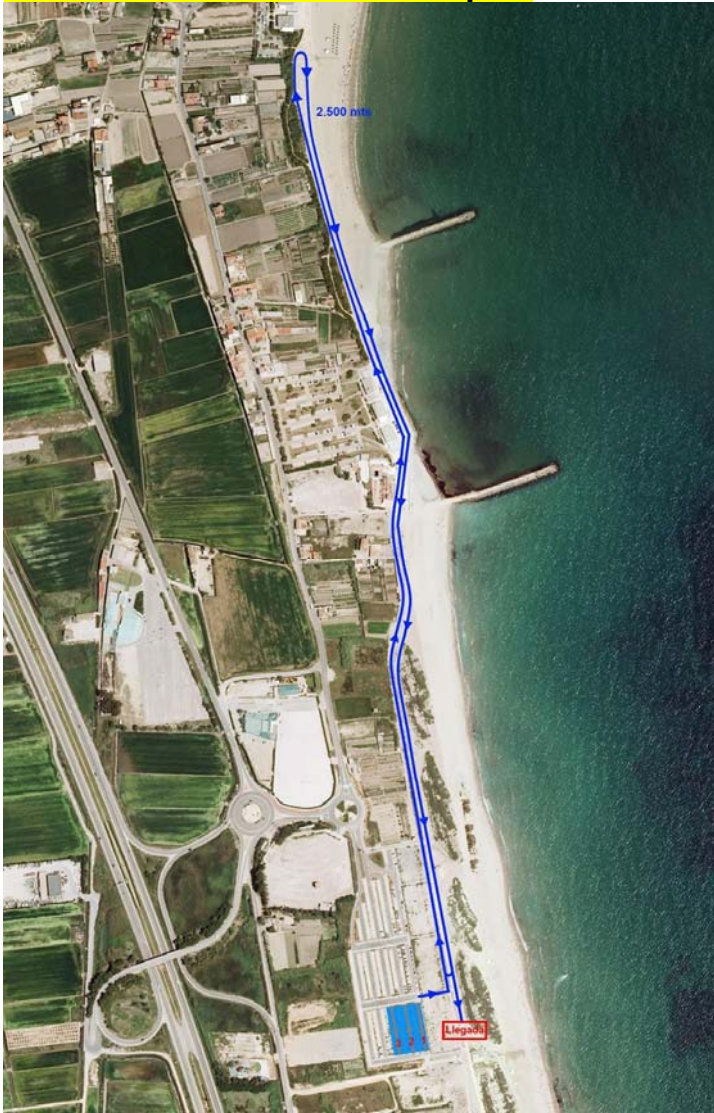

Distancia de la prueba:

Uniformes: (Los voluntarios llevarán un peto del Voluntariado Deportivo Valencia, ofrecido por la Oficina.)

Distribución por áreas:

ZONA ENTREGA DE DORSALES

3 voluntarios sábado + 8 voluntarios domingo (A las 10 horas 5 de ellos pasan a refuerzo de carrera)

Horario Sábado de 17:30 a 20:30 horas (3 voluntarios)

Horario Domingo de 7:00 a 11:00 horas (8 voluntarios. Traslado a refuerzo de carrera de 5 de ellos a las 10 horas. De 10 a 13 horas los 3 que se quedan es para entrega de prueba open y apoyo organización, dar información, recogida objetos perdidos, etc)

Funciones a desarrollar:

- El sábado se montaran los sobres de participante con dorsal de carrera y multidorsal (tija ciclismo, pegatina guardarropia, pegatina casco)
- Comprobación nombre y DNI para asignación de dorsal
- Entregar bolsa del triatleta
- Marcar en listados la retirada del dorsal
- Pintar número en gorro y triatleta
- Indicación de que pasen a la carpa roja de comprobación de chip
- Informar a los triatletas y público en general cualquier aspecto vinculado con las características, horarios y programa del evento
- Recogida de objetos perdidos y comunicación al speaker para que lo anuncie

SEGMENTO DE NATACIÓN

4 voluntarios

Horario de 8:30 a 11:30 horas (posterior traslado a carrera a pie de 11:45 a 14 horas).

Funciones a desarrollar:

- Organizar triatletas en cámara de llamadas.
- Control de chips. Comprobación de que todos los triatletas llevan el chip y que lo llevan bien colocado en el tobillo.
- Organizar Paso Controlado hacia la salida del segmento de natación, lugar de inicio de la prueba. Control para que el público no cruce por la zona de salida.
- Control de la salida de agua al finalizar el segmento de natación. Posicionarse correctamente para que el público no cruce por la zona de salida del agua.
- Dirigir hacia zona de transición, apoyo en el control del pasillo en la arena para evitar cruces del público.
- Informar de cualquier peligro o accidente que pueda ocurrir durante la prueba.

ZONA DE TRANSICIÓN

6 voluntarios sábado + 6 voluntarios domingo

Horario de 8:30 a 14 horas

Funciones a desarrollar:

Sábado:

- Colocación dorsales de box que indican el lugar donde va cada triatleta y ayuda a organización en la composición del box y moqueta

Domingo:

- Control en zona de entrada triatletas boxes del segmento natación
- Dirigir flujo de triatletas
- Control interior de los boxes, organización material
- Control en zona de salida triatletas boxes a segmento ciclismo
- Control en zona de entrada segmento ciclismo
- Control en zona de salida a segmento carrera
- Informar de cualquier peligro o accidente que pueda ocurrir durante la prueba

SEGMENTO CICLISTA

20 voluntarios+organización

Horario de 8:15 a 13 horas

Funciones a desarrollar:

- Dirigir y controlar los pasos control de peatones
- Vigilar flujo ciclista en circuito, desvíos, curvas y rotondas
- Control de flujo de deportistas y público
- Informar a los responsables de conductas antideportivas
- Informar a los oficiales (identificados con uniformidad azul) de ayudas externas
- Informar de cualquier peligro o accidente que pueda ocurrir durante la prueba

SEGMENTO DE CARRERA A PIE

16 voluntarios circuito (+ 5 de entrega de dorsales a partir de las 10 horas para refuerzo)+ 4 avituallamiento carrera

Horario de 8:45 a 13:00 horas

Funciones a desarrollar:

- Controlar pasos de peatones por lugares habilitados
- Vigilar el flujo atletas en circuito, desvíos y curvas
- Avituallamiento carrera a pie en zona habilitada: dar líquidos a los corredores durante la carrera
- Informar a los responsables de conductas antideportivas
- Informar a los oficiales (identificados con uniformidad azul) de ayudas externas
- Informar de cualquier peligro o accidente que pueda ocurrir durante la prueba

ZONA DE META Y POSTMETA

8 voluntarios (3 en meta para llegadas y chips y 5 en avituallamiento postmeta)

Horario de 8.00 a 9:00 horas (montaje cubrevallas, photocall) y de 9:00 a 13:00 horas atención al triatleta en llegada.

Funciones a desarrollar:

- Colaborar con el servicio médico de la prueba para controlar cualquier incidencia o accidente en la llegada
- Retirar los chips de los tobillos de los triatletas en la zona de postmeta
- Dirigir flujo de triatleta de meta a zona avituallamiento postmeta
- Avituallamiento en zona habilitada: dar líquidos a los participantes de la prueba
- Control de la zona de avituallamiento
- Reponer el líquido y sólido en la zona de avituallamiento
- Dirigir flujo de triatleta de meta a zona avituallamiento Post meta
- Informar de cualquier peligro o accidente que pueda ocurrir durante la prueba

ZONA DE GUARDARROPA

3 voluntarios

Horario de 7:00 a 13.30 horas

Funciones a desarrollar:

- Recoger el material indicando y comprobando que todo está guardado en mochilas o bolsas debidamente cerradas, sin que nada quede suelto y con riesgo de caerse
- Organizar adecuadamente y con orden el material de los triatletas en el interior del guardarropa, siguiendo un orden correlativo de dorsales
- Controlar la zona de guardarropa y evitar el acceso al mismo a excepción de los voluntarios encargados de esta función
- Vigilar el material ubicado en la zona
- Recoger y entregar el material de los triatletas de forma fluida y comprobando la pegatina del material y número de dorsal. No entregar a nadie cuyo dorsal no coincida
- Informar de cualquier peligro o accidente que pueda ocurrir durante la prueba

OTRAS FUNCIONES

Horario de 7:00 a 13.30 horas

- Cuenta vueltas, 3 voluntarios
- Carpa del Voluntario – Suplentes, 2 voluntarios
- Ayuda organización, 1 voluntario
- Premios, 2 voluntarios (Reciclados de cualquiera de los grupos)

Teléfono de Emergencias:

Responsable emergencias: Sara Herrero 627559824

Responsable de correctita: Adrian: 669366062

Responsable Voluntariado: Leandro Telef. 654913545

Nota:

- Se ruega que seáis puntuales, y que acudáis todos, ya que os necesitamos a todos para esta prueba.
- La carrera no se suspenderá aunque llueva.
- Los petos que entregue la organización deberán devolverse al finalizar el turno.

Los voluntarios recibirán:

- PACK PICNIC (bocadillo, pieza de fruta y botella de agua).
- Invitación a los entrenamientos organizados por el C.T. A Corre-cuita.
- Invitación a los tritalleres organizados por el C.T. A Corre-cuita.
- Invitación al reconocimiento de circuitos organizado por el C.T. A Corre-cuita

Documentación anexa:

Para consultar información sobre la carrera podéis entrar en la página <http://triatlonpinedo.blogspot.com.es/>

(La distribución esta en el documento adjunto)

Valencia a viernes 29 de mayo de 2015

LA OFICINA DEL VOLUNTARIADO

Previsión Meteorológica:

Documentación anexa:

¿Cómo llegar?

Bus: Bus nº25 el Palmar, Valencia, Perellonet, salidas de la Giorgeta a las 7:00 horas

Preferencia de acudir en coche particular

Para consultar información sobre la carrera podéis entrar en la página
<http://www.deportevalencia.com/carreras/index.php>

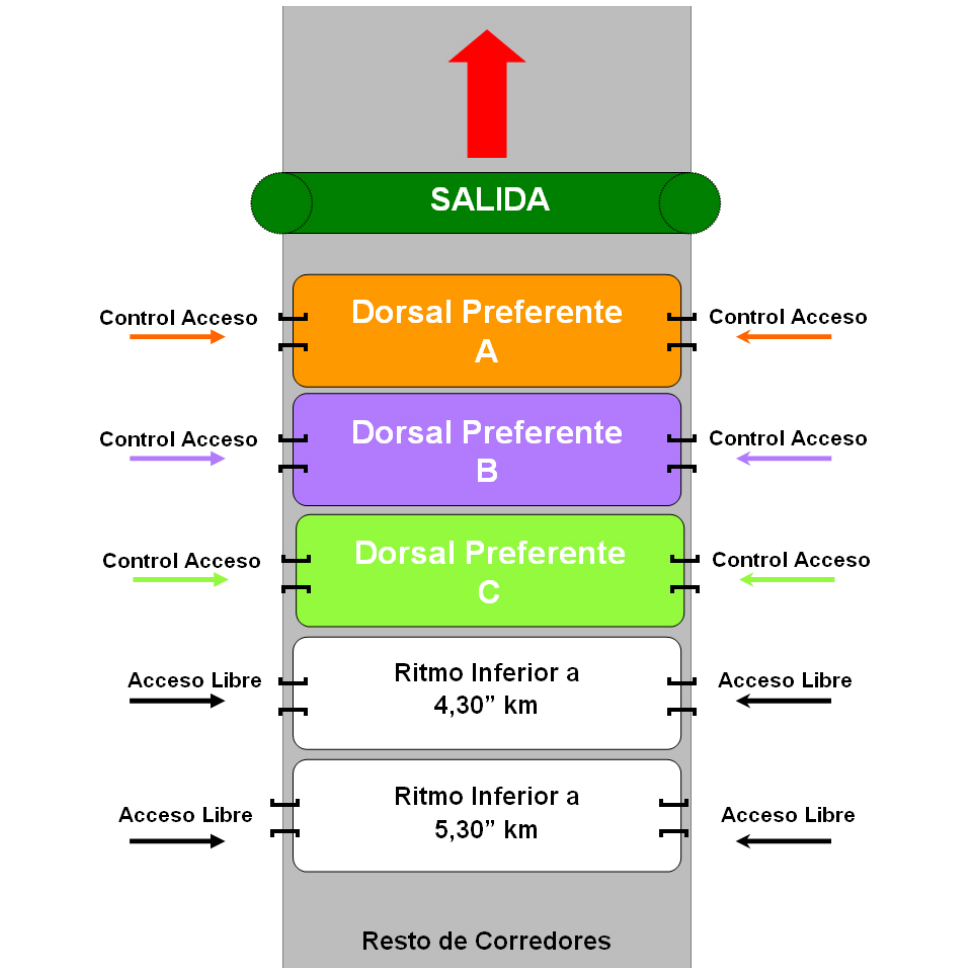

Dorsal Preferente A

  FUNDACIÓN
DEPORTIVA
MUNICIPAL
VALENCIA

7450 Dorsal Preferente A

 VIII CIRCUITO
crm
carreras populares
Ciudad de Valencia 2012

 AJUNTAMENT DE VALÈNCIA

 CASA
CARIDAD
VALENCIA

 INTERSPORT

 Pluma
Pastora

 Coca-Cola

 Serano

Dorsal preferente A

  FUNDACIÓN
DEPORTIVA
MUNICIPAL
VALENCIA

9601 Dorsal Preferente C

 VIII CIRCUITO
crm
carreras populares
Ciudad de Valencia 2012

 AJUNTAMENT DE VALÈNCIA

 CASA
CARIDAD
VALENCIA

 INTERSPORT

 Pluma
Pastora

 Coca-Cola

 Serano

Dorsal Preferente B

  FUNDACIÓN
DEPORTIVA
MUNICIPAL
VALENCIA

8300 Dorsal Preferente B

 VIII CIRCUITO
crm
carreras populares
Ciudad de Valencia 2012

 AJUNTAMENT DE VALÈNCIA

 CASA
CARIDAD
VALENCIA

 INTERSPORT

 Pluma
Pastora

 Coca-Cola

 Serano

Dorsal preferente C

  FUNDACIÓN
DEPORTIVA
MUNICIPAL
VALENCIA

3250 Dorsal Femenino

 VIII CIRCUITO
crm
carreras populares
Ciudad de Valencia 2012

 AJUNTAMENT DE VALÈNCIA

 CASA
CARIDAD
VALENCIA

 INTERSPORT

 Pluma
Pastora

 Coca-Cola

 Serano

Dorsal Masculino
Dorsal Femenino

  FUNDACIÓN
DEPORTIVA
MUNICIPAL
VALENCIA

6500

 VIII CIRCUITO
crm
carreras populares
Ciudad de Valencia 2012

 AJUNTAMENT DE VALÈNCIA

 CASA
CARIDAD
VALENCIA

 INTERSPORT

 Pluma
Pastora

 Coca-Cola

 Serano

  FUNDACIÓN
DEPORTIVA
MUNICIPAL
VALENCIA

7425 Dorsal Preferente A

 VIII CIRCUITO
crm
carreras populares
Ciudad de Valencia 2012

 AJUNTAMENT DE VALÈNCIA

 CASA
CARIDAD
VALENCIA

 INTERSPORT

 Pluma
Pastora

 Coca-Cola

 Serano