

PROYECTO DE VOLUNTARIADO

Convocatoria Acción Práctica Maratón – Media Maratón Valencia

(Domingo 6 de diciembre de 2020)



TIPO DE ACCIÓN VOLUNTARIA: Acontecimientos deportivos vía pública.

FECHAS: Domingo 6 de diciembre de 2020

HORARIOS DE VOLUNTARIADO EN FUNCIÓN DE ÁREAS:

RECORRIDO: Horario 07:15 a 11:30

UNIFORMES: Los voluntarios llevarán la equipación ofrecida por el evento.

NO OS OLVIDEIS DE LA ACREDITACIÓN

FUNCIÓN: RECORRIDO

HORARIO: Cada punto tiene su horario

RESPONSABLES: LEANDRO RÓDENAS

Responsables: Asignados en la Distribución.

Descripción: Apoyo en el segmento de carrera.



Normas Básicas:

- El voluntario siempre tiene que situarse del siguiente modo:
Coches+Valla+Voluntario+Corredores
- El voluntario impedirá el acceso de vehículos a la carrera.
- El voluntario facilitará la salida de vehículos en el momento que no cree ningún riesgo para los corredores.
- Si hay algún accidente, avisar a los servicios médicos a través del teléfono indicado al final de este documento.
- Si hay algún incidente ponerse en contacto con el policía más cercano o llamar al coordinador de voluntarios.

NOTA: Tened en cuenta que la carrera sale de Primado Reig, en sentido contrario, y luego vuelve por el mismo lugar.

TELÉFONOS DE LAS CARRERAS

Responsable Voluntariado: Leandro 654 91 35 45

Teléfono de Emergencias Médicas: Estará en la parte trasera de la acreditación

NOTA

- Se ruega que seáis puntuales, y que acudáis todos, ya que os necesitamos a todos para esta prueba.
- La carrera no se suspenderá aunque llueva.



ARCHITECTURE AND SOCIAL DESIGN.
 www.socialdesign.es
 flopez@socialdesign.es 677 45 55 21



EVENTO: CARRERA SAN MARCELINO 2015
PLAN DE EMERGENCIA Y EVACUACIÓN
 EV-15.01 88/105

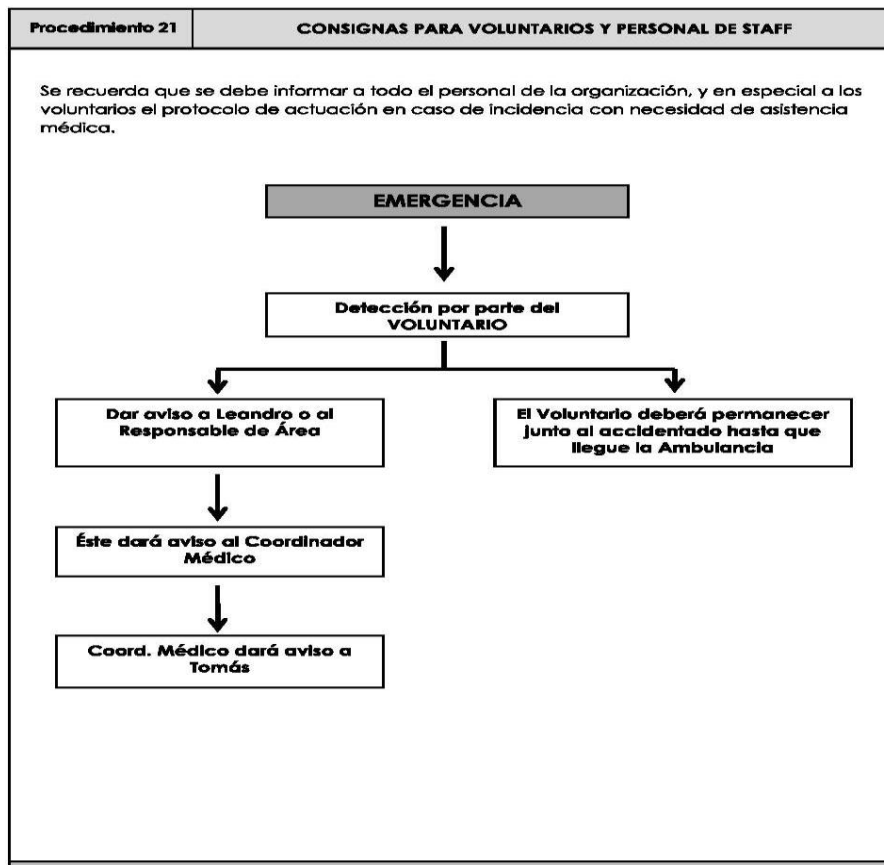

ZONAS DE ACCESO ACCESS AREAS

- | | |
|---------------------------------------------------------------|------------------------------------------------------|
| 1. Zona ORGANIZACIÓN ORGANIZATION Area | 5. Postmeta Post Finish Line |
| 2. Competición Competition | 6. Área de Medios Media Area |
| 3. Recorrido Course | 7. Zonas de Élite Elite Athletes Area |
| 4. Zona Salida / Zona Meta
Course Start Area / Finish Area | MD. Montajes y desmontajes
Set-Up and Dismantling |

MEDIDAS DE PROTECCIÓN ANTI COVID-19 ANTI COVID-19 PROTECTIVE MEASURES



Uso obligatorio de mascarilla
Use of mask is mandatory



Higiene de manos
Hand hygiene is essential



Mantenga la distancia de seguridad
Keep your distance



Ante síntomas o PCR+ no acudir al evento
If you are experiencing COVID-19 symptoms or have a positive PCR test result, please do not attend the event



Ante síntomas durante el evento informar a la Organización
If you experience COVID-19 symptoms during the event, please inform the Organisation



Zonas del evento no autorizadas
Do not access unauthorised areas of the event

EN CASO DE EMERGENCIA MÉDICA IN CASE OF A MEDICAL EMERGENCY

Llamar / Call
678 505 829
963 677 375

- 1 Identificate
Identify yourself
- 2 Dorsal / KM
Bib n° / Km
- 3 ¿Qué ha pasado?
What has happened?



Teléfonos operativos solo domingo 06

Operational numbers will only be available on Sunday 06th

- La organización se reserva el derecho a retirar este pase sin previo aviso por un mal uso del mismo *The organization reserves the right to withdraw this pass without prior notification if misused*
- Este pase es personal e intransferible *This pass is personal and non-transferable*
- El portador de este pase se compromete a cumplir todas las normas específicas en los accesos *The pass holder agrees to comply with all specific rules in the access areas*



MARATONVALENCIA.COM info@valenciaciudaddelrunning.com



DOCUMENTACION ANEXA

- Previsión Meteorológica

DÍA	 16° Máx.	RealFeel® 13° RealFeel Shade™ 13°	6/12
Soleado y con brisa			
Índice UV máx.	2 Bajo	Probabilidad de tormentas eléctricas	0 %
Viento	ONO 24 km/h	Precipitaciones	0.0 mm
Ráfagas de viento	41 km/h	Nubosidad	9 %
Probabilidad de precipitación	2 %		
MAÑANA			→
TARDE			→

Valencia a 3 de diciembre de 2020

LA OFICINA DEL VOLUNTARIADO