

## PROYECTO DE VOLUNTARIADO

# Convocatoria Acción Práctica 20ª Carrera Popular Galapagos

(Domingo 28 de enero de 2017)

**TIPO DE ACCIÓN VOLUNTARIA:** Acontecimientos deportivos vía pública.

**FECHAS:** Domingo 28 de enero de 2017

**HORARIO DE LA CARRERA:** 9:00h salida de los corredores con dorsal preferente,

9:03 h. El resto de participantes.

9:05 salida de la Marcha

**HORA DE INICIO:** 9:00 horas

**LUGAR DE LA CARRERA:** Avd Tres Cruces 75

**LUGAR DE REUNIÓN:** Avd Tres Cruces 75 (Concesionario Peugeot Automoción)

**HORA DE REUNION DE VOLUNTARIOS:** 7:30 horas.

**DISTANCIA DE LA PRUEBA:** 6.315 metros.

**UNIFORMES:** Los voluntarios llevaran un peto del Voluntariado Deportivo Valencia, ofrecido por la Oficina.



**Plano Salida- Meta:**

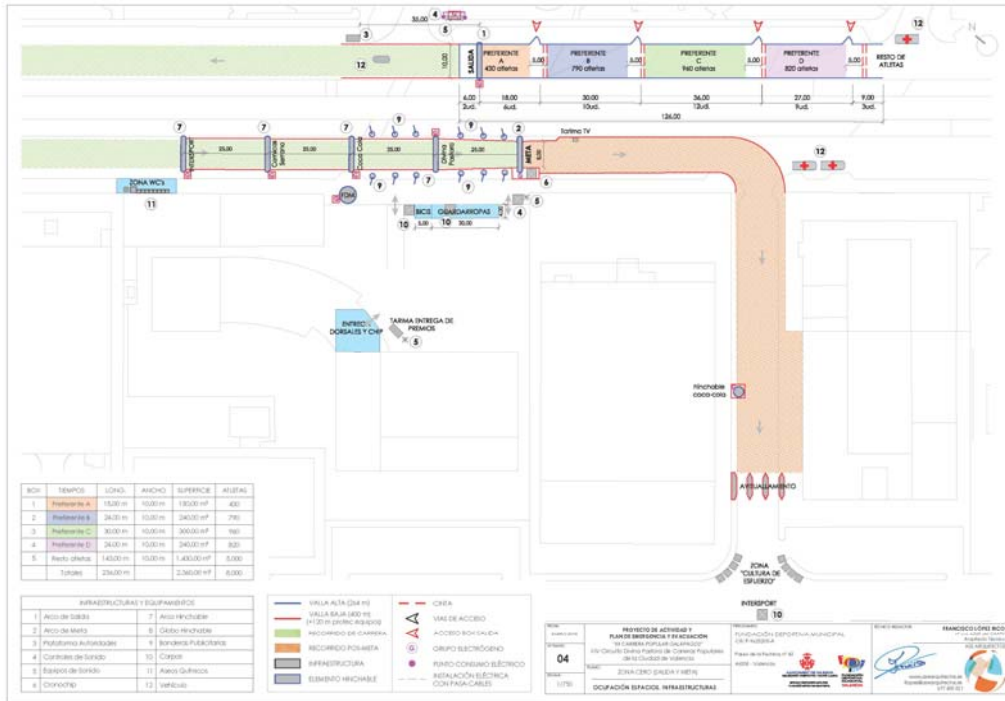

**Plano recorrido carrera:**

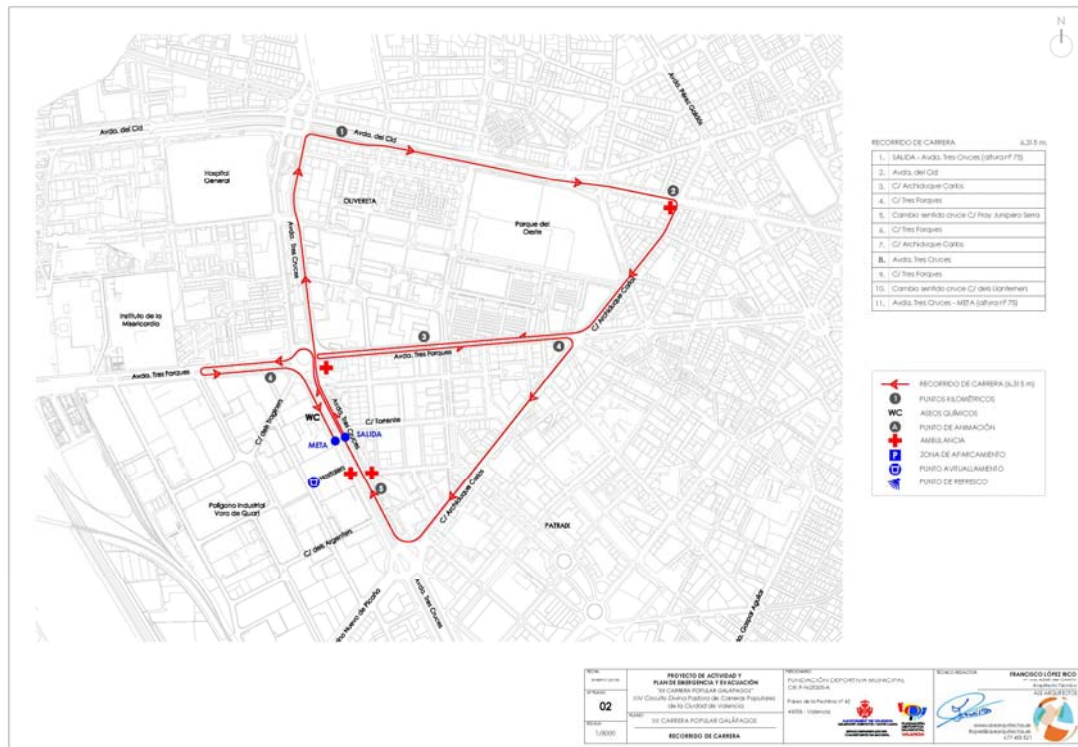

**Distribución por áreas:**

### **1º Recorrido:**

**Responsables:** El club galapagos se encargará de realizar el recorrido, nosotros reforzaremos con voluntarios

**Nº: 51**

**Horario:** de 07:30h a 10:30 h.

**Hora de llegar al punto de corte:** 08:40h

**Descripción:** Apoyo en el segmento de carrera.

**Funciones:** Situarse en los cortes de calle indicados previamente por policía local permaneciendo en los mismos hasta que pase el último corredor.

Los voluntarios/as deben estar en sus posiciones 15 minutos antes del comienzo de la carrera.

- Los voluntarios de recorrido tendrán que tener en cuenta que la marcha tiene un tiempo máximo de 12 min. /Km.

#### **NOTA:**

- Puede variar la ubicación de algún voluntario por la colaboración con protección civil.

**NOVEDAD:** Tener en cuenta que con la marcha, el último corredor irá a una velocidad de 12Min/Km.

#### **Normas Básicas:**

- El voluntario siempre tiene que situarse del siguiente modo:

**Coches+Valla+Voluntario+Corredores**

- El voluntario impedirá el acceso de vehículos a la carrera.
- Si hay algún accidente, avisar a los servicios médicos a través del teléfono indicado al final de este documento.
- Si hay algún incidente ponerse en contacto con el policía más cercano o llamar al coordinador de voluntarios.

### **2º Cajones de salida-meta**

**Responsable:** está asignado en la distribución.

**Horario:** de 07:30 a 10:30 h.

**Nº: 25**

**Funciones:**

- Situarse en los accesos a los cajones, y permitir el acceso al corredor con dorsal correspondiente.

- Crear una fila, con voluntarios para diferenciar los diferentes cajones de los corredores.
- Una vez realizada cada salida, los voluntarios reforzarán los cordones de filas traseras.

El orden de las salidas será:

- 1ª Salida 09:00 h.
- 2ª Salida 09:03 h.
- 3ª Salida 9:05 h.

Hora de llegada del primer corredor a meta 09:18h.

### **Marcha:**

-Se deberá dejar el carril derecho libre, para el paso de nuevo de los corredores. Los voluntarios/as de los cordones deberán hacer un cordón, para que los marchadores salgan por el lado izquierdo de la calzada.

### **3º Entrega de dorsales**

**Responsable:** está asignado en la distribución.

**Horario:** de 07:30 h. a 10:30 h.

**Nº:** 8

**Funciones:**

- Entregar los dorsales a los corredores que se apunten el día de la prueba
- Recogida de chips al finalizar la carrera.

**Nota:**

-Los diez de dorsales pasarán luego a dentro al avituallamiento

### **4º Guardarropía**

**Responsable:** está asignado en la distribución.

**Horario:** de 07:30 h. a 10:30 h.

**Nº:** 5

**Funciones:**

- Vigilar y controlar el material dejado por los corredores.

**NOTA:** Al llegar a guardarropía hay que montar el guardarropía con las vallas. Se cobrará 1€ por prenda.

### **5º Entrega de dorsales viernes tarde**

**Responsable:** está asignado en la distribución.

**Horario:** de 16:30 h. a 21:00 h.

**Lugar:** Recepción Complejo Deportivo Petxina

**Nº:** 8

**Funciones:**

- Entregar los dorsales a los corredores que se apunten el día de la prueba.

### **6º Carpa del voluntariado**

**Responsable:** asignado en la distribución

**Horario:** de 7:30 a 11:15

**Lugar:** En el punto 3 junto al puesto de emergencia

**Nº:** 1

### **TELÉFONOS DE LAS CARRERAS**

**Emergencias Médicas:** Marga 685 673 921

**Responsable Voluntariado:** Leandro 654 91 35 45

### **NOTA**

- Se ruega que seáis puntuales, y que acudáis todos, ya que os necesitamos a todos para esta prueba.
- La carrera no se suspenderá aunque llueva.
- Los petos que entregue la organización deberán devolverse al finalizar el turno.

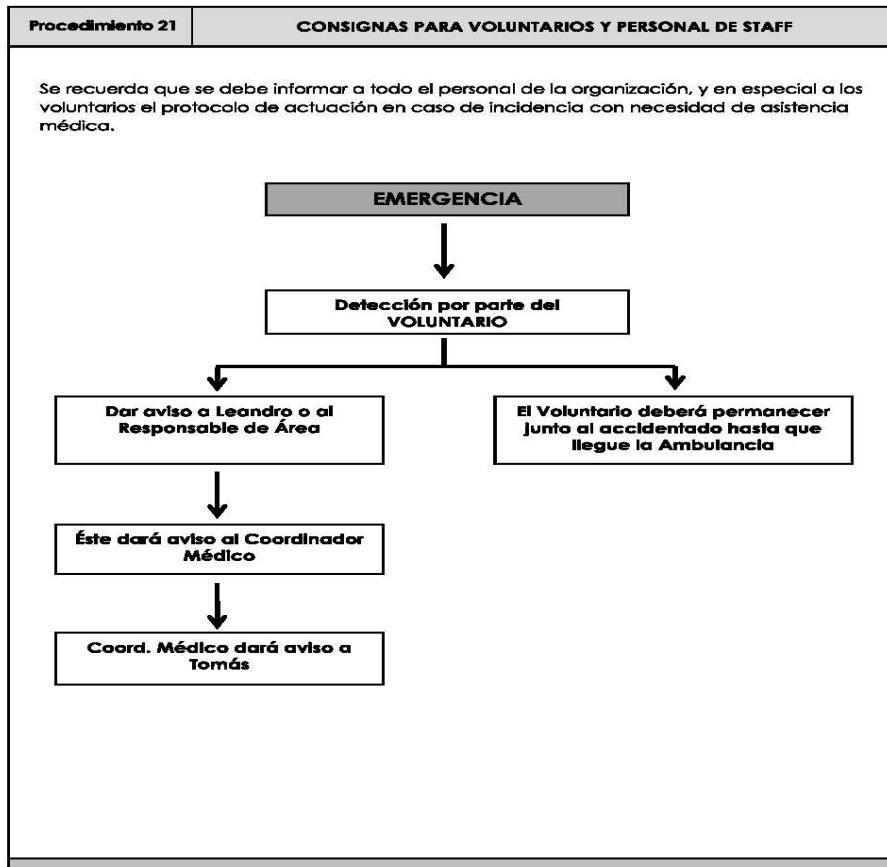



## DOCUMENTACION ANEXA

### - Previsión Meteorológica

DÍA	NOCHE
<b>14°</b> MÁX. RealFeel® 11° Precipitaciones 71%	<b>10°</b> MÍN. RealFeel® 8° Precipitaciones 60%
 Nubosidad variable y algunos chubascos	 Posibilidad de lluvia al anochecer, por otra parte principalmente nublado
Vientos del NE 18 km/h Ráfagas: 30 km/h 	Vientos del NNE 13 km/h Ráfagas: 26 km/h 
Índice UV máx.: 1 (Bajo) Tormentas eléctricas: 20% Precipitaciones: 6 mm Lluvia: 6 mm Nieve: 0 cm Hielo: 0 mm Horas de precipitación: 3 hrs Horas de lluvia: 3 hrs	Índice UV máx.: N/D Tormentas eléctricas: 0% Precipitaciones: 2 mm Lluvia: 2 mm Nieve: 0 cm Hielo: 0 mm Horas de precipitación: 1 hrs Horas de lluvia: 1 hrs

### - ¿Cómo llegar?

Línea de Metro n 7-1

EMT Líneas 70,71, 72, 73,99, N5

Para consultar información sobre la carrera podéis entrar en la página <http://carreras.deportevalencia.com/>

**Valencia a 22 de noviembre de 2017**

**LA OFICINA DEL VOLUNTARIADO**