

## PROYECTO DE VOLUNTARIADO

### Convocatoria Acción Práctica

### 10k Femenina – Día de la mujer deportista

(Domingo, 8 de marzo de 2020)

**TIPO DE ACCIÓN VOLUNTARIA:** Acontecimientos deportivos vía pública.

**FECHA:** Domingo, 8 de marzo de 2020

**LUGAR:** Salida de la Carrera. Paseo de la Alameda, entre el Puente del Real y el Puente de la Exposición.

**HORA DE REUNION DE VOLUNTARIOS:** 7:30 horas

**HORA DE INICIO DEL EVENTO:** 9:00 horas

**HORA DE FINALIZACION:** 12:00 horas

**DISTANCIA DE LA PRUEBA:** 10.000 metros.

**UNIFORMES:** Todos los voluntarios dispondrán de la Bolsa del Voluntario que se recogerá el domingo en el punto de reunión. Además, cada voluntario se le ofrecerá un peto de la Oficina que será entregado por los responsables y que, a la finalización de la prueba, deberá ser devuelto al mismo.

## LUGAR DE REUNIÓN:

- **Punto de reunión:** Paseo de la Alameda, entre el Puente del Real y el Puente de la Exposición (salida de la carrera).





## Planos

Plano recorrido carrera:



## Distribución por áreas:

### 1º Cajones de salida

**Responsable:** está asignado en la distribución.

**Horario:** de 07:30 a 12:00 horas

**Nº:** 10

**Funciones:**

- Situarse en los accesos a los cajones, y permitir el acceso al corredor con dorsal correspondiente.
- Crear una fila, con voluntarios para diferenciar los diferentes cajones de los corredores.
- Una vez realizada la salida, deberán acudir al avituallamiento.

### 2º Guardarropía

**Responsable:** Está asignado en la distribución.

- **Horario:** de 07:30 a 12:00 horas

- **Nº:** 6

**Funciones:** Vigilar y controlar el material dejado por los corredores.

### ▪ 3º Recorrido:

**Responsables:** Asignados en la Distribución.

**Nº:** 80

**Horario:** de 7:30h a 12:00h

**Hora de llegar al punto de corte:** 8:40 h.

**Descripción:** Apoyo en el segmento de carrera.

**Funciones:** Situarse en los cortes de calle indicados previamente por policía local permaneciendo en los mismos hasta que pase el último corredor

▪ **4º Avituallamiento:**

**Responsables:** Asignados en la Distribución.

**Nº:** 20 (10 en cada avituallamiento)

**Horario:** de 7:30h a 12:00h

**Funciones:** Entregar bebida a los corredores.

▪ **5º Entrega de medallas:**

**Responsables:** Asignados en la Distribución.

**Nº:** 6

**Horario:** de 7:30h a 12:00h

**Funciones:** Entregar las medallas a las deportistas cuando llegan a meta.

**Normas Básicas:**

- El voluntario siempre tiene que situarse del siguiente modo:  
**Coches+Valla+Voluntario+Corredores**
- El voluntario impedirá el acceso de vehículos a la carrera.
- El voluntario facilitará la salida de vehículos en el momento que no cree ningún riesgo para los corredores.
- Si hay algún accidente, avisar a los servicios médicos a través del teléfono indicado al final de este documento.
- Si hay algún incidente ponerse en contacto con el policía más cercano o llamar al coordinador de voluntarios.

**TELÉFONOS DE LAS CARRERAS**

**Emergencias Médicas:**

**Responsable Voluntariado:** Leandro 654 91 35 45

### NOTA

- Se ruego que seáis puntuales, y que acudáis todos, ya que os necesitamos a todos para esta prueba.
- La carrera no se suspenderá aunque llueva.
- Los petos que entregue la organización deberán devolverse al finalizar el turno.

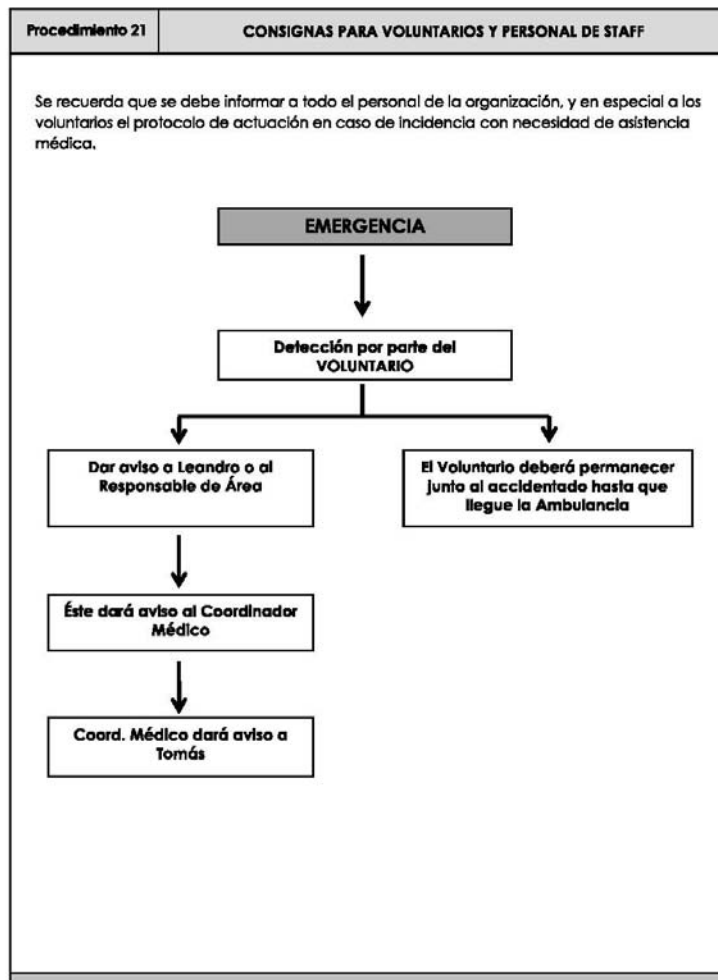

## DOCUMENTACION ANEXA

### - Previsión Meteorológica



### - ¿Cómo llegar?

#### Bus:

- Albereda – Pla del Real: 6-9-11-16-26-28-70-94-95
- Albereda – Armando Palacio Valdés: 31-32-71-81
- General Elío – Vivers: 79
- General Elío – Blasco Ibáñez: 80

#### Metro:

- Parada Alameda: Líneas 3-5-7-9

#### Valenbisi:

- Estación 83: General Elío – Llano del Real
- Estación 80: Amadeo de Saboya.

**Valencia a 3 de marzo de 2020  
LA OFICINA DEL VOLUNTARIADO**